



โครงการก่อสร้างห้องเก็บตู้เอกสาร

ก่อสร้างห้องเก็บตู้เอกสาร คสล. 1 ชั้น กว้าง 7.00 เมตร ยาว 15.00 เมตร
สูง 3.30 เมตร

ตามแบบแปลนของ องค์การบริหารส่วนตำบลทรายมูล

ที่ทำการ อบต.ทรายมูล หมู่ที่ 15 ตำบลทรายมูล

อำเภอทรายมูล จังหวัดยโสธร

ปีงบประมาณ 2568

รายการประกอบแบบ

1. สัญลักษณ์

ท1 พื้น ค.ส.ล.ฉาบฉิมเรียบ

ท2 พื้น ค.ส.ล.ฉาบฉิมเรียบ

ท3 พื้น ค.ส.ล.ฉาบฉิมเรียบ

ท4 พื้น ค.ส.ล.ฉาบฉิมเรียบ

ท5 พื้น ค.ส.ล.ฉาบฉิมเรียบ

ท6 พื้น ค.ส.ล.ฉาบฉิมเรียบ

ท7 พื้น ค.ส.ล.ฉาบฉิมเรียบ

ท8 พื้น ค.ส.ล.ฉาบฉิมเรียบ

ท9 พื้น ค.ส.ล.ฉาบฉิมเรียบ

ท10 พื้น ค.ส.ล.ฉาบฉิมเรียบ

ท11 พื้น ค.ส.ล.ฉาบฉิมเรียบ

ท12 พื้น ค.ส.ล.ฉาบฉิมเรียบ

ท13 พื้น ค.ส.ล.ฉาบฉิมเรียบ

ท14 พื้น ค.ส.ล.ฉาบฉิมเรียบ

ท15 พื้น ค.ส.ล.ฉาบฉิมเรียบ

ท16 พื้น ค.ส.ล.ฉาบฉิมเรียบ

ท17 พื้น ค.ส.ล.ฉาบฉิมเรียบ

ท18 พื้น ค.ส.ล.ฉาบฉิมเรียบ

ท19 พื้น ค.ส.ล.ฉาบฉิมเรียบ

ท20 พื้น ค.ส.ล.ฉาบฉิมเรียบ

ท21 พื้น ค.ส.ล.ฉาบฉิมเรียบ

ท22 พื้น ค.ส.ล.ฉาบฉิมเรียบ

ท23 พื้น ค.ส.ล.ฉาบฉิมเรียบ

ท24 พื้น ค.ส.ล.ฉาบฉิมเรียบ

ท25 พื้น ค.ส.ล.ฉาบฉิมเรียบ

ท26 พื้น ค.ส.ล.ฉาบฉิมเรียบ

ท27 พื้น ค.ส.ล.ฉาบฉิมเรียบ

ท28 พื้น ค.ส.ล.ฉาบฉิมเรียบ

ท29 พื้น ค.ส.ล.ฉาบฉิมเรียบ

ท30 พื้น ค.ส.ล.ฉาบฉิมเรียบ

ท31 พื้น ค.ส.ล.ฉาบฉิมเรียบ

ท32 พื้น ค.ส.ล.ฉาบฉิมเรียบ

ท33 พื้น ค.ส.ล.ฉาบฉิมเรียบ

ท34 พื้น ค.ส.ล.ฉาบฉิมเรียบ

6. คุณสมบัติของคอนกรีต

- ก่อคอนกรีตจะต้องมีกำลังต้านทานแรงอัดไม่น้อยกว่า 210 กก./ตร.ซม. เมื่อ อายุ 28 วัน (ใช้เท่งตัวอย่างแบบ ทรงลูกบาศก์ 15x15x15 ซม.)
- ปูพื้นเดิมที่ใช้งาน โครงสร้างต้องเป็นปูนปอร์ตแลนด์ เช่น ทราย ทรายขาว หรือซีเมนต์ เช่น ทรายขาว ทรายขาว หรือซีเมนต์ ไม่จับตัวเป็นก้อน
- คอนกรีตต้องเตรียมพร้อมที่จะใช้ให้เร็วที่สุดเมื่อ BATCHING PLANT อยู่ไม่ห่างจากสถานที่ก่อสร้างมากนัก ตามคู่มือที่เจ้าของผู้ควบคุมงาน
- คอนกรีตที่ผสมด้วยเครื่อง จะต้องผสมบนไม่น้อยกว่า 2 นาที และคอนกรีตจะเริ่มเซ็ตตัวแล้วที่นั่นทันทีทันทีที่มาใช้ก็เกิดสภาพ
- การเทคอนกรีตต้องเททีละชั้น และจะต้องมีการการเรียงตัวของคอนกรีตทุกละชั้นให้มีการเท

7. งานเหล็กเสริม

- เหล็กต้องไม่ผ่านการใช้งานมาก่อน การต่อเหล็กต้องมีระยะห่างไม่น้อยกว่า 40 เท่า ของเส้นผ่าศูนย์กลาง และควรหลีกเลี่ยงการต่อเหล็กในตำแหน่งเดิม ยกเว้น การต่อเหล็กที่คานกับพื้นคาน ให้เป็นไปตามเกณฑ์ดังนี้
- เหล็กต่างในคานและพื้นหน้าต้องวางกลาง จะต่อให้วางปลายคานหรือพื้นหน้า
- เหล็กบนพื้นคานและพื้นหน้าต้องวางกลาง ห้ามต่อใกล้บริเวณเสา
- เหล็กบนพื้นคานและพื้นหน้าต้องวางห่างจากเสาไม่น้อยกว่า 10 เท่าของเส้นผ่าศูนย์กลาง
- เหล็กเสริมเสาให้ตรงบริเวณเสาตั้งไปโดยให้เหล็กเสริมชั้นล่างเชื่อมกับเหล็กชั้นบนไม่น้อยกว่า 75 ซม.
- เหล็กเสริม ผนัง 6 มม. และ 9 มม. ให้ใช้เหล็กกลม SR 24
- เหล็กเสริม ข้อต่อต้องมีกำลังฉากไม่น้อยกว่า 3 ซม.
- กรณีมีเหล็กเสริมหลายชั้น ระยะห่างระหว่างชั้นต้องไม่เกิน 3 ซม.
- ในกรณีที่มีการต่อเหล็ก โดยวิธีการเชื่อมด้วยถั่วเชื่อมจะต้องมีการทดสอบแรงดึงจุดของจุดเชื่อมก่อนนั้นด้วย
- หนังสือข้อกำหนดของผู้อุปถัมภ์

8. งานทั่วไป

- ปูซีเมนต์บนคานก่อ ฉาบ ใช้ซีเมนต์ชนิด เช่น เทรนคอนกรีต หรือซีเมนต์ หรือซีเมนต์ทำ ทรายเป็นทรายที่ขีด ปูทรายที่ขีด คือ ทรายขาวคอนกรีต โครงสร้างและงานปูก่อ ให้ใช้ทรายเม็ดใหญ่ งานฉาบผิว ใช้ทรายเม็ดเล็ก
- นำคอนกรีตต้องเป็นน้ำสะอาด ไม่มีสิ่งเจือปนและสามารถใช้ได้
- ผนังจะต้องมีเนื้อแกร่ง ขนาดเล็กใหญ่และกัน ต้องสะอาดปราศจากสิ่งเจือปน การวางทรายและหินต้องมีเครื่องวัดความสูงตามฐาน
- เอน ค.ส.ล. มีขนาด 0.10 x 0.10 ม. เหล็กเสริม 2 RB 6 + RB 6 @ 0.15 ม. ถูกใช้ยึดเข้ากับคานบนและคานล่างหรือเสา
- เหล็กในคานจากเสาเอ็นทุกระยะ 0.60 ม. เพื่อยึดคานที่มีขนาดรวมกับ ประสิทธิภาพที่คานกันเพียง โดยฟังก์ชัน ใช้ในเสาเอ็นทุกระยะ 0.50 ม. ทุกวงรวมทั้งประตูและหน้าต่าง มีระยะเป็น 2.00 ม. และสูงเกิน 2.00 ม. ให้มีเอ็นทุกระยะครึ่งหนึ่งของเสาหรือความสูงนั้น
- งานผูกคานประตูและคานหน้าต่าง ต้องจัดเตรียมท่อสำหรับงานทุกระยะ ไร่ก่อนที่จะเทคอนกรีตห้ามมิให้บุบสลายคอนกรีตภายหลังเสร็จ
- โครงสร้าง ค.ส.ล. ที่เป็นห้องน้ำ หลังคาร่างน้ำ ให้ผสมน้ำยากันซึมในส่วนผสมคอนกรีต

9. งานสี

- ใช้ผลิตภัณฑ์ที่มีมาตรฐาน มอก. และก่อนทาสีต้องทำความสะอาดพื้นผิวที่จะทาเสียก่อน
- พื้นผิวภายนอกใช้สีสำหรับภายนอกและพื้นผิวภายในก็ใช้สีสำหรับภายใน
- ก่อนทาสีต้องทาบริเวณพื้นทุกจุด
- งานไม้ต้องทาสารกันแมลงและเชื้อราอย่างน้อย 2 ครั้ง
- งานเหล็กโครงสร้างต้องทาสีกันสนิมทุกจุดก่อนนำมาใช้ และทาสีทับเมื่อเชื่อมเสร็จทุกครั้งที่มีการเชื่อม

10. รายการประกอบแบบ

11	ประตูบานไม้เนื้อแข็ง วงกบไม้เนื้อแข็ง (ดูแบบขยายประตู)
12	ประตูบาน พลาสติก วงกบ พลาสติก (ดูแบบขยายประตู)

11. รายการประกอบแบบไฟฟ้า

1	เคเบิลไฟฟ้าชนิดมีสายดิน จำนวน 2 ช่อง
2	สวิตช์ไฟฟ้า ใช้คอมพาร์ทเมนท์ มอก. ตามที่ออกแบบ
3	ตู้ควบคุมพร้อมมอเตอร์ตัดไฟอัตโนมัติ
4	โคมไฟฟลูออโรสเซสเซนต์ ขนาด 36 วัตต์
5	โคมไฟฟลูออโรสเซสเซนต์ ขนาด 18 วัตต์

1. สัญลักษณ์

ท1 พื้น ค.ส.ล.ฉาบฉิมเรียบ

ท2 พื้น ค.ส.ล.ฉาบฉิมเรียบ

ท3 พื้น ค.ส.ล.ฉาบฉิมเรียบ

ท4 พื้น ค.ส.ล.ฉาบฉิมเรียบ

ท5 พื้น ค.ส.ล.ฉาบฉิมเรียบ

ท6 พื้น ค.ส.ล.ฉาบฉิมเรียบ

ท7 พื้น ค.ส.ล.ฉาบฉิมเรียบ

ท8 พื้น ค.ส.ล.ฉาบฉิมเรียบ

ท9 พื้น ค.ส.ล.ฉาบฉิมเรียบ

ท10 พื้น ค.ส.ล.ฉาบฉิมเรียบ

ท11 พื้น ค.ส.ล.ฉาบฉิมเรียบ

ท12 พื้น ค.ส.ล.ฉาบฉิมเรียบ

ท13 พื้น ค.ส.ล.ฉาบฉิมเรียบ

ท14 พื้น ค.ส.ล.ฉาบฉิมเรียบ

ท15 พื้น ค.ส.ล.ฉาบฉิมเรียบ

ท16 พื้น ค.ส.ล.ฉาบฉิมเรียบ

ท17 พื้น ค.ส.ล.ฉาบฉิมเรียบ

ท18 พื้น ค.ส.ล.ฉาบฉิมเรียบ

ท19 พื้น ค.ส.ล.ฉาบฉิมเรียบ

ท20 พื้น ค.ส.ล.ฉาบฉิมเรียบ

ท21 พื้น ค.ส.ล.ฉาบฉิมเรียบ

ท22 พื้น ค.ส.ล.ฉาบฉิมเรียบ

ท23 พื้น ค.ส.ล.ฉาบฉิมเรียบ

ท24 พื้น ค.ส.ล.ฉาบฉิมเรียบ

ท25 พื้น ค.ส.ล.ฉาบฉิมเรียบ

ท26 พื้น ค.ส.ล.ฉาบฉิมเรียบ

ท27 พื้น ค.ส.ล.ฉาบฉิมเรียบ

ท28 พื้น ค.ส.ล.ฉาบฉิมเรียบ

ท29 พื้น ค.ส.ล.ฉาบฉิมเรียบ

ท30 พื้น ค.ส.ล.ฉาบฉิมเรียบ

ท31 พื้น ค.ส.ล.ฉาบฉิมเรียบ

ท32 พื้น ค.ส.ล.ฉาบฉิมเรียบ

ท33 พื้น ค.ส.ล.ฉาบฉิมเรียบ

ท34 พื้น ค.ส.ล.ฉาบฉิมเรียบ

2. ระดับอาคาร

- ระดับ +0.00 ให้ถือระดับดินตามบริเวณสถานที่ก่อสร้าง
- ส่วนระดับต่างของอาคาร ให้ถือเอาตามแบบสถาปัตย์กรรม
- ระยะและกำหนดในแบบเป็นระบบเมตริก (เมตร) หรือระบบตามแบบ ฟุต โดยไม่บรรทัด สเกล หรือระดับเมตร
- กรณีที่แบบขัดแย้ง ให้ถือเอาแบบขยายเป็นเกณฑ์ตัดสิน และในกรณีที่ไม่มีปัญหาที่จะต้องดำเนินการแก้ไข
- จะต้องแจ้งผู้ออกแบบเพื่อตัดสิน ห้ามแก้ไขแบบหรือแก้ไขรายการผู้ควบคุมงาน

3. การปักผัง

- ผู้รับจ้างต้องทำการปักผังอาคาร โดยได้รับการตรวจจากสถาปนิก หรือวิศวกรผู้ควบคุมงานเสียก่อน
- และจะต้องหาจุดควบคุมเพื่อความถูกต้องของงานวางผังอาคาร ณ บริเวณ ทรายขาวและระยะต่างๆ
- ก่อนเริ่มทำการขุดฐานราก ผู้รับจ้างจะต้องทำการขุดวางผังอาคารในกรณีที่มีการขุดชั้นในบริเวณขนาด หรือร่องน้ำ หากไม่ทราบขนาดผู้รับจ้างจะต้องมีการแจ้งผู้ควบคุมงาน
- ผู้รับจ้างต้องออกค่าใช้จ่ายเองทั้งสิ้น

4. การทำฐานราก

- ในกรณีที่ฐานรากแบบมีเสาเข็มผู้รับจ้างต้องทำการขุดหลุม ตัดหัวเสาเข็ม ให้ได้ระดับเดียวกับแบบแปลนก่อสร้าง
- ที่กำหนดไว้และทำการปรับระดับกันหลุม ให้เรียบร้อย เพื่อป้องกันความเสียหายที่อาจเกิดขึ้นกับสิ่งก่อสร้างที่อยู่ข้างเคียง
- โดยถอด SHEET PILE หรือวิธีการใดๆก็ตามที่การขุดฐานราก
- ในการทำกันพังกั้นดินจะต้องทำ Stay ค.ส.ล. ขนาด 0.15*0.15 ม. ตั้งรับกันพังกั้นดินกับเสาเข็มทุกระยะ
- พร้อมทั้งฐานรากขนาด 0.5*0.5 ม. หน้า 0.15 ม.

5. งานไม้และไม้แบบก่อสร้าง

- ไม้แบบประกอบข้างเสา, ข้างคานถ้าใช้ไม้แปรรูปต้องมีขนาดหนาไม่น้อยกว่า 1 นิ้ว
- ถ้าเป็นไม้ตัดต้องหนาไม่น้อยกว่า 10 มม. และต้องไม่มีประกบเพื่อความแข็งแรง
- การถอดแบบข้างเสา, ข้างคาน จะถอดได้เมื่อคอนกรีตมีอายุครบ 48 ชม. ส่วนที่องพื้นและท้องคาน
- จะถอดได้เมื่อมีอายุครบ 21 วัน
- ไม้ที่ใช้ทำโครงสร้างต้องเป็นไม้เนื้อแข็งขนาดและรายละเอียดตามแบบ ไม้ที่ใช้จะต้องคัดเนื้อไม้
- ไม้ชำชุด ไม้คด ไม้คอง ก่อนใช้ต้องทำการสำรวจกันแมลงและเชื้อราเสียก่อนเพื่อป้องกันเชื้อรา
- ไม้ชำชุด ไม้คด ไม้คอง



โครงการก่อสร้างห้องเก็บตู้เอกสาร	
ที่ทำการ อมต. พรายมูล หมู่ 15	
ด.พรายมูล อ.พรายมูล จ.ยโสธร	
กรรมการ	
(นายศรีวิทย์ บุรินทร์)	
ผู้ช่วยนายช่างโยธา	
กรรมการ	
(นายสุเทพ ขวัญกลาง)	
นายช่างโยธา ปฏิบัติงาน	
ประวิทย์ ภิรมย์การ	
(นางนิธยา เวชกานา)	
รองปลัดองค์การบริหารส่วนตำบลพรายมูล	
เห็นชอบ	
(นางสาวภาววี สวางคิจิตร)	
ปลัดองค์การบริหารส่วนตำบลพรายมูล	
อนุมัติ	
(นายศุภโรจน์ พานิชอัคร)	
นายกองค์การบริหารส่วนตำบลพรายมูล	
แบบแสดง	
รายการประกอบแบบ	
มาตราส่วน 1 : 100	แผ่นที่ 4
วันที่ 15 / 10 / 2568	15



ทิศทางรูปด้าน

เหนือ
ตะวันออก
ใต้
ตะวันตก

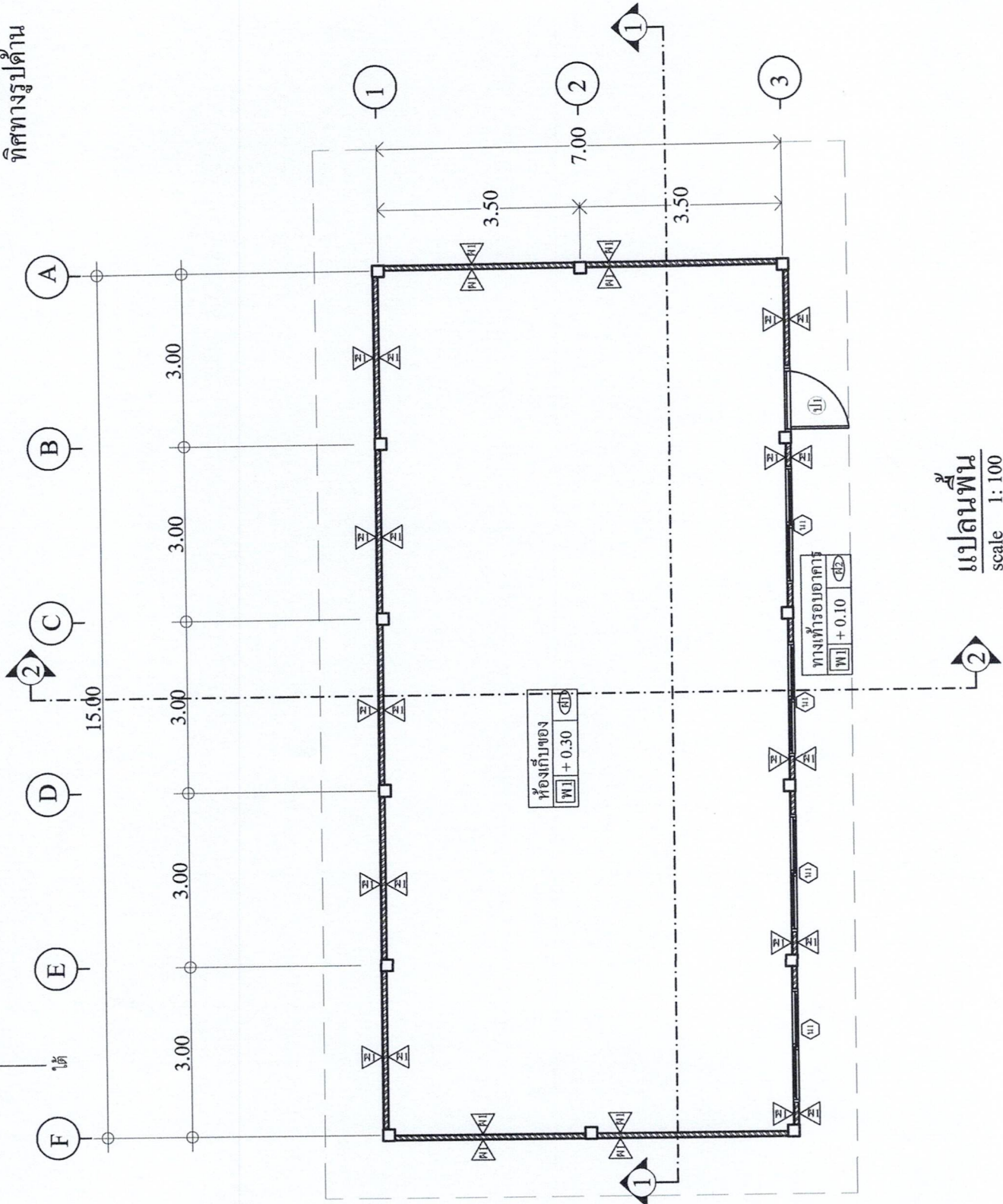

ห้องเก็บของ
พ.1 + 0.30
พ.2

ทางเข้ารอบอาคาร
พ.1 + 0.10
พ.2

แปลนพื้น
scale 1:100



โครงการก่อสร้างห้องเก็บตู้เอกสาร	ที่ทำการ อบต. ทรายมูล หมู่ 15 ต. ทรายมูล อ. ทรายมูล จ. ยโสธร	กรรมการ (นายศรีนิต บุรินทร์) ผู้ช่วยนายช่างโยธา	กรรมการ (นายสุเทพ ขวัญกลาง) นายช่างโยธา ปฏิบัติงาน ประจำกรมโยธา	รองปลัดองค์การบริหารส่วนตำบลทรายมูล (นางนิตยา เวชกานา)	เห็นชอบ <i>อภจ.</i>	ปลัดองค์การบริหารส่วนตำบลทรายมูล (นางสาวภาววี สอนังคิธร)	อนุมัติ <i>นพช.</i>	นายศโรจน์ พานิชอัครา นายกองค์การบริหารส่วนตำบลทรายมูล	แบบแสดง แปลนพื้น	มาตราส่วน 1 : 100	แผ่นที่ 5	วันที่ 15 / 10 / 2568	15
----------------------------------	---	---	--	---	------------------------	---	------------------------	--	---------------------	-------------------	--------------	-----------------------	----



โครงการก่อสร้างห้องเก็บตู้เอกสาร

ที่ทำการ อมต.พรายมุล หมู่ 15
ต.พรายมุล อ.พรายมุล จ.ยโสธร

กรรมการ

(นายศรีนิค นุรัมย์)
ผู้อำนวยการช่างโยธา

กรรมการ

(นายสุเทพ ขวัญกลาง)
นายช่างโยธา ปฏิบัติงาน
ประจำโครงการ

รองปลัดองค์การบริหารส่วนตำบลพรายมุล

เห็นชอบ

(นางสาวกรวี สอางค์จิตร)
ปลัดองค์การบริหารส่วนตำบลพรายมุล

อนุมัติ

(นายศุภโรจน์ พานิชจิตร)

นายกองค์การบริหารส่วนตำบลพรายมุล
แบบแสดง

รูปด้านข้าง

มาตราส่วน 1 : 100

วันที่ 15 / 10 / 2568

แผ่นที่ 6

15

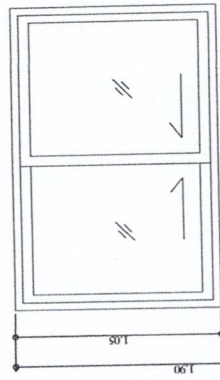
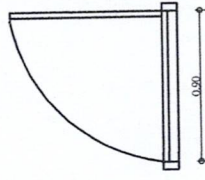
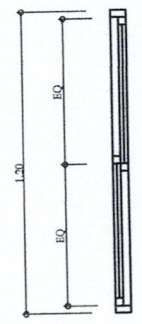

(ข) - วงกลมจุดศูนย์กลาง 2"x.4" สีขาวทึบสีเทา
- หนักตามแบบเดิมอยู่ อยู่เป็นเดิม ติดกระเบื้องเคลือบสีเทา
- ประตูชนิดตั้งบานขวาแบบยกเปิดลาด

(ค) - วงกลมจุดศูนย์กลาง 2"x.4" ทึบสีน้ำเงิน
- ประตูบานเปิดซ้าย หนักเดิมสีเทา ติดกระเบื้องเคลือบ
- ประตูชนิดตั้งบานขวาแบบยกเปิดลาด

แบบขยายประตู

รูปด้าน 1
scale 1:125

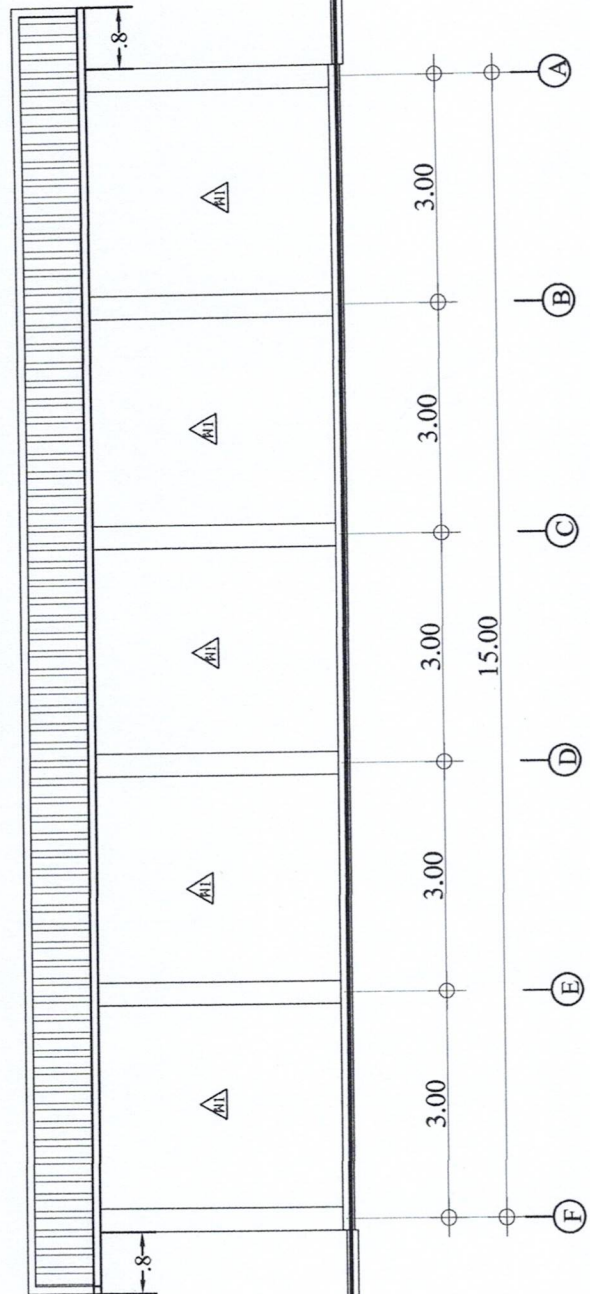
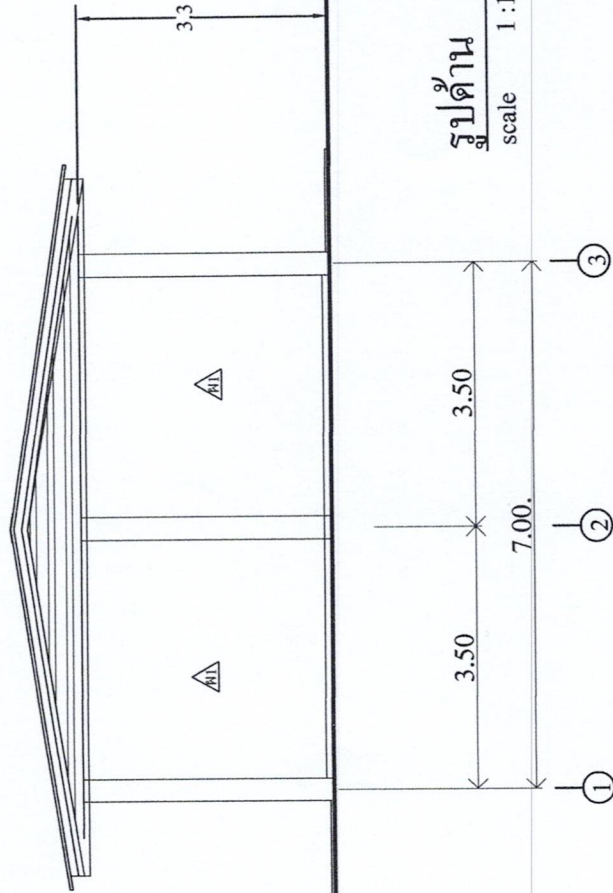

รูปด้าน 2
scale 1:125



โครงการก่อสร้างห้องเก็บตู้เอกสาร
ที่ทำการ อบต.ทรายมูล หมู่ 15 ต.ทรายมูล อ.ทรายมูล จ.ยโสธร
กรรมการ
(นายศรีเนติ บุรัมย์) ผู้ช่วยนายช่างโยธา
กรรมการ
(นายสุเทพ ขวัญกลาง) นายช่างโยธา ปฏิบัติงาน ประจำโครงการ
รองปลัดองค์การบริหารส่วนตำบลทรายมูล
เห็นชอบ
(นางนิศยา เวชกานา)
ปลัดองค์การบริหารส่วนตำบลทรายมูล
อนุมัติ
(นางสาวกวิ ตองคำจัต)
นายกองค์การบริหารส่วนตำบลทรายมูล
แบบแสดง
รูปด้านข้าง
มาตราส่วน 1 : 100
แผ่นที่ 7
วันที่ 15 / 10 / 2568
15

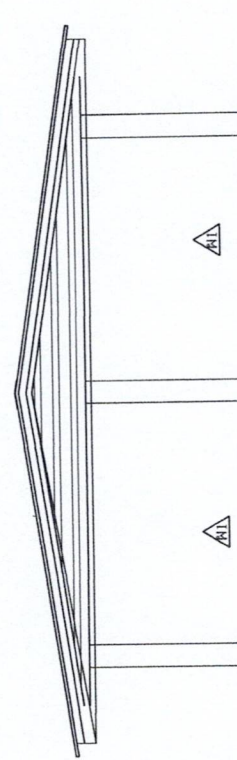

รูปด้าน 3
scale 1 : 125

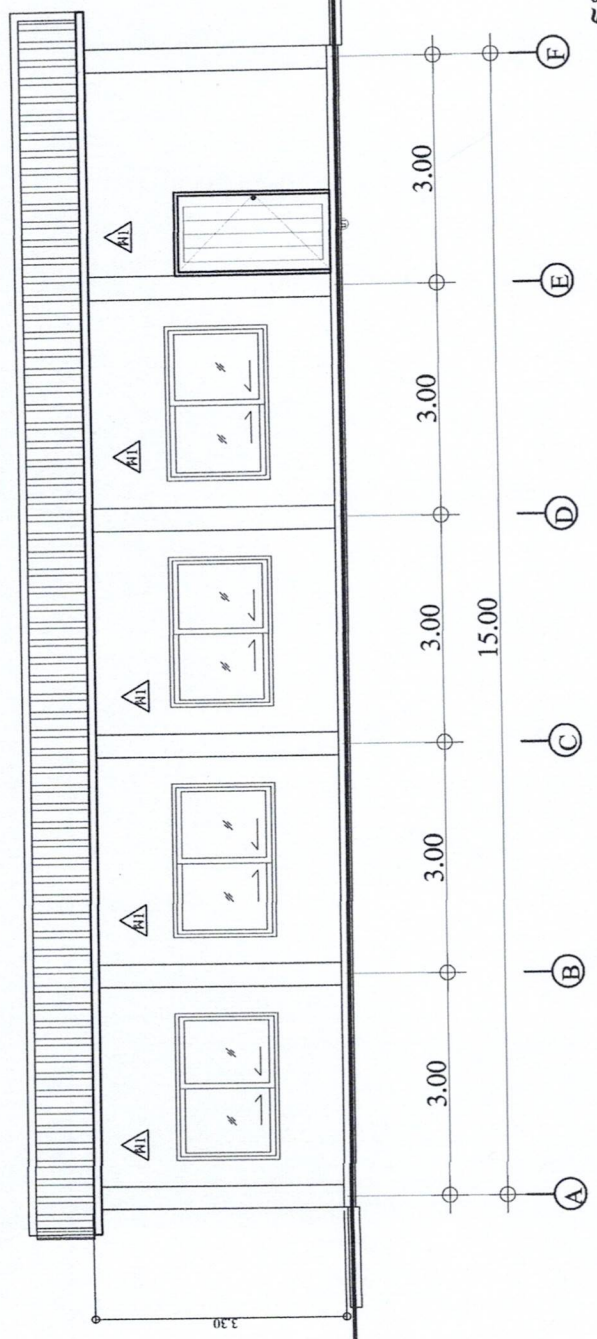
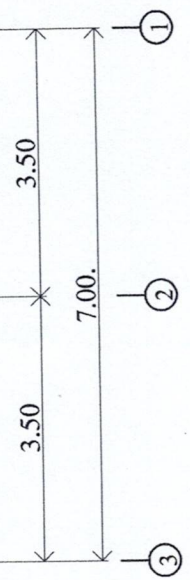

รูปด้าน 4
scale 1 : 125



โครงการก่อสร้างห้องเก็บตู้เอกสาร
ที่ทำการ อบต.ทรายมูล หมู่ 15 ต.ทรายมูล อ.ทรายมูล จ.ยโสธร
กรรมการ (นายศรีนัด นุรักษ์) ผู้ช่วยนายช่างโยธา
กรรมการ (นายสุเทพ ขวัญกลาง) นายช่างโยธา ปฏิบัติงาน ประจำแผนก
รองเลขาธิการบริหารส่วนตำบลทรายมูล เห็นชอบ
อนุมัติ (นางสาวกรวี สวางค์จิตร) ปลัดองค์การบริหารส่วนตำบลทรายมูล
อนุมัติ (นายศุภโรจน์ พานิชย์ตรา) นายกองค์การบริหารส่วนตำบลทรายมูล
แบบแสดง รูปตัดตามยาว
มาตราส่วน 1:100
แผ่นที่ 8
วันที่ 15/10/2568
15

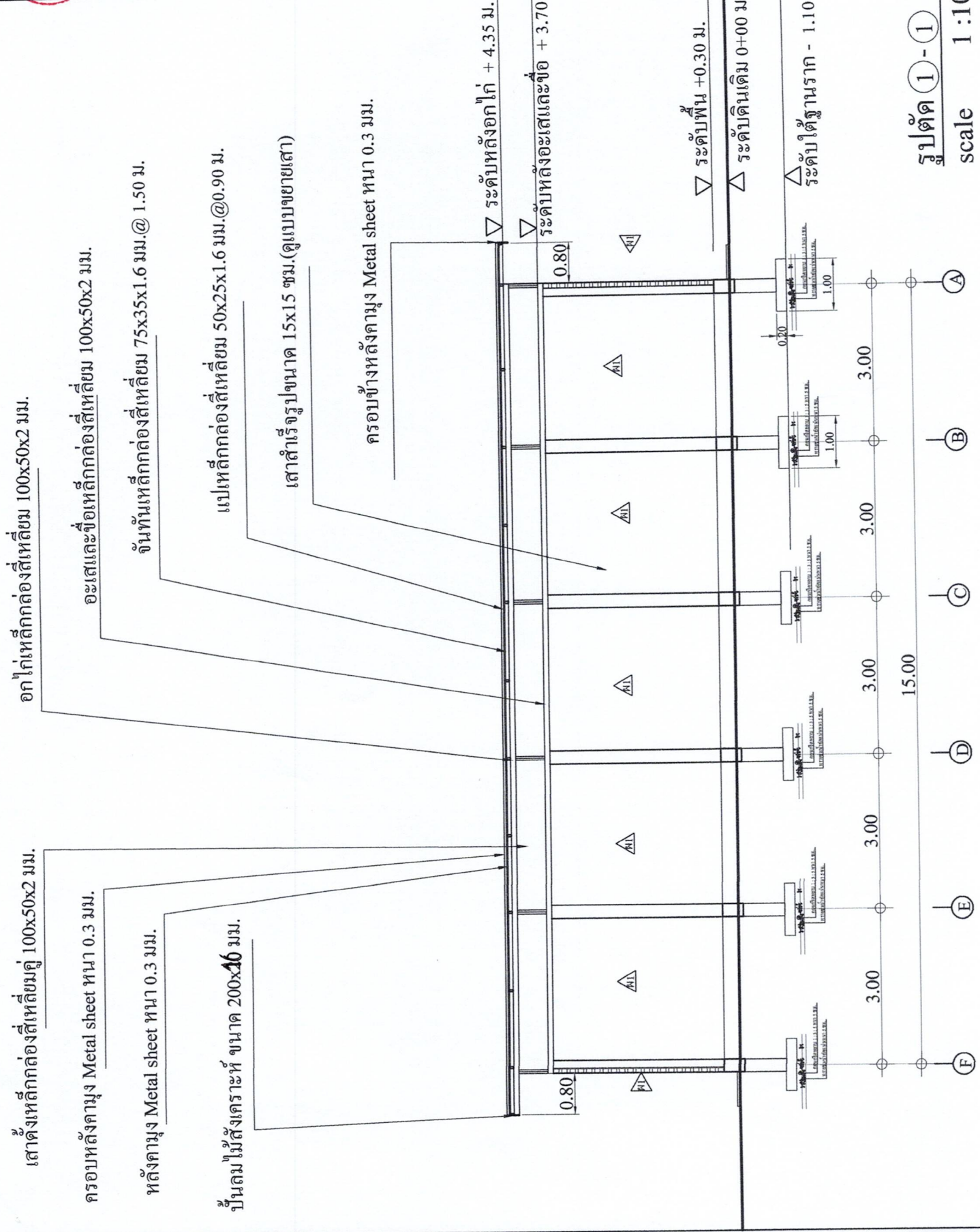



เสาตั้งเหล็กกล่องสี่เหลี่ยมคู่ 100x50x2 มม.
 ครอบหลังคา Metal sheet หนา 0.3 มม.
 หลังคา Metal sheet หนา 0.3 มม.
 เติงชายไม้สังเคราะห์ ขนาด 200x16 มม.

อกไก่เหล็กกล่องสี่เหลี่ยม 100x50x2 มม.

ค้ำยันเหล็กกล่องสี่เหลี่ยม 75x35x1.6 มม.

อะไหล่และข้อเหล็กกล่องสี่เหลี่ยม 100x50x2 มม.

จันทันเหล็กกล่องสี่เหลี่ยม 75x35x1.6 มม. @ 1.50 ม.

แปเหล็กกล่องสี่เหลี่ยม 50x25x1.6 มม. @ 0.90 ม.

เสาตั้งไม้รูปขนาด 15x15 ซม. (ดูแบบขยายเสา)

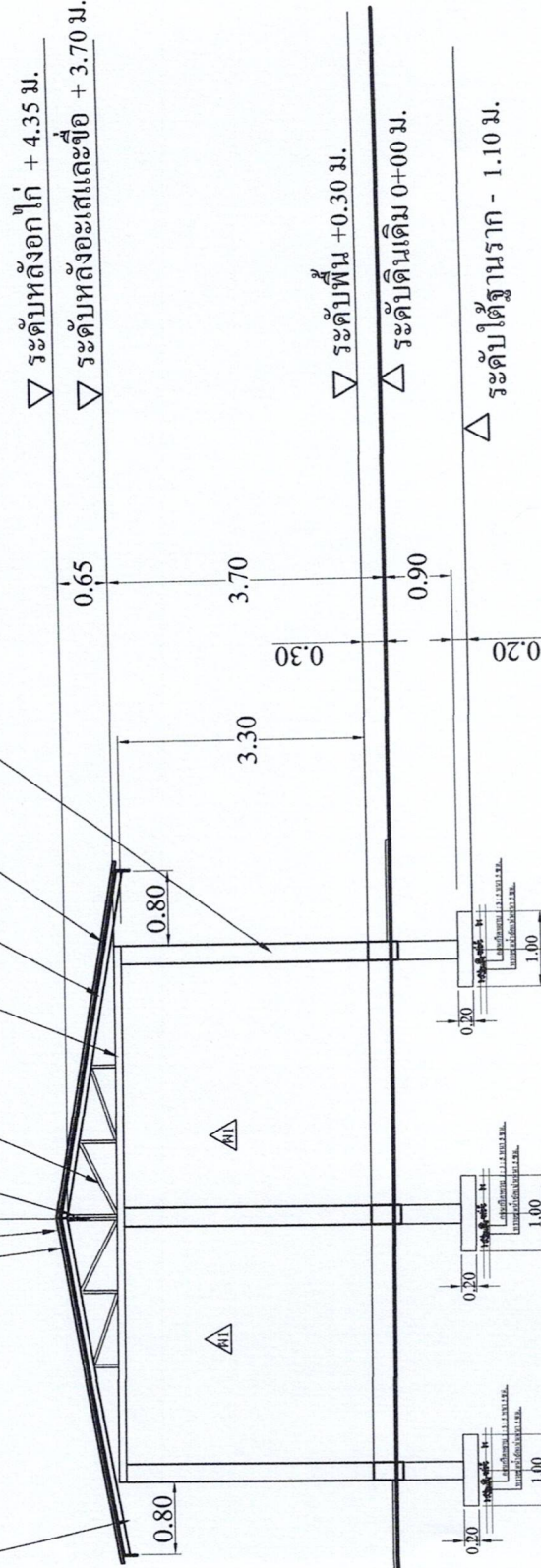

▽ ระดับหลังอกไก่ + 4.35 ม.

▽ ระดับหลังอะไหล่และข้อ + 3.70 ม.

▽ ระดับพื้น + 0.30 ม.

△ ระดับดินเดิม 0+00 ม.

△ ระดับได้ฐานราก - 1.10 ม.

1 2 3

รูปตัด 2-2
 scale 1:100

โครงการก่อสร้างห้องเก็บตู้เอกสาร	ที่ทำการ อบต.ทรายมูล หมู่ 15 ต.ทรายมูล อ.ทรายมูล จ.ยโสธร
กรรมการ	(นายศรีนิต นรัมย์) ผู้อำนวยการช่างโยธา
กรรมการ	(นายสุเทพ ขวัญกลาง) นายช่างโยธา ปฏิบัติงาน
ประธานกรรมการ	(นางนิตยา เวชกามา) รองปลัดองค์การบริหารส่วนตำบลทรายมูล
เห็นชอบ	(นางสาวกาวรี สอนงศ์จิตร) ปลัดองค์การบริหารส่วนตำบลทรายมูล
อนุมัติ	(นายสาโรจน์ พันนิขัตตรา) นายกองค์การบริหารส่วนตำบลทรายมูล
แบบแสดง	รูปตัดตามขวาง
มาตราส่วน 1:100	แผ่นที่ 9
วันที่ 15 / 10 / 2568	15



โครงการก่อสร้างห้องเก็บตู้เอกสาร	
สถาปนิก อ.ศ. ทราชมงคล หมู่ 15	
อ. ทราชมงคล อ. ทราชมงคล จ. ยโสธร	
กรรมการ	(นายศรีนิต ปรรัมย์) ผู้ช่วยนายช่างโยธา
กรรมการ	(นายสุเทพ ขวัญกลาง) นายช่างโยธา ปฏิบัติงาน
ประธานกรรมการ	(นางนิตยา เวชกานา) รองปลัดองค์การบริหารส่วนตำบลทราชมงคล
เห็นชอบ	
ปลัดองค์การบริหารส่วนตำบลทราชมงคล	(นางสาวกวี สว่างจิตกร)
อนุมัติ	
นายคองคังการบริหารส่วนตำบลทราชมงคล	(นายชาโรจน์ พานิชอัครา)
แบบแสดง	
แปลนหลังคา	
มาตราส่วน 1 : 100	แผ่นที่ 10
วันที่ 15 / 10 / 2568	15

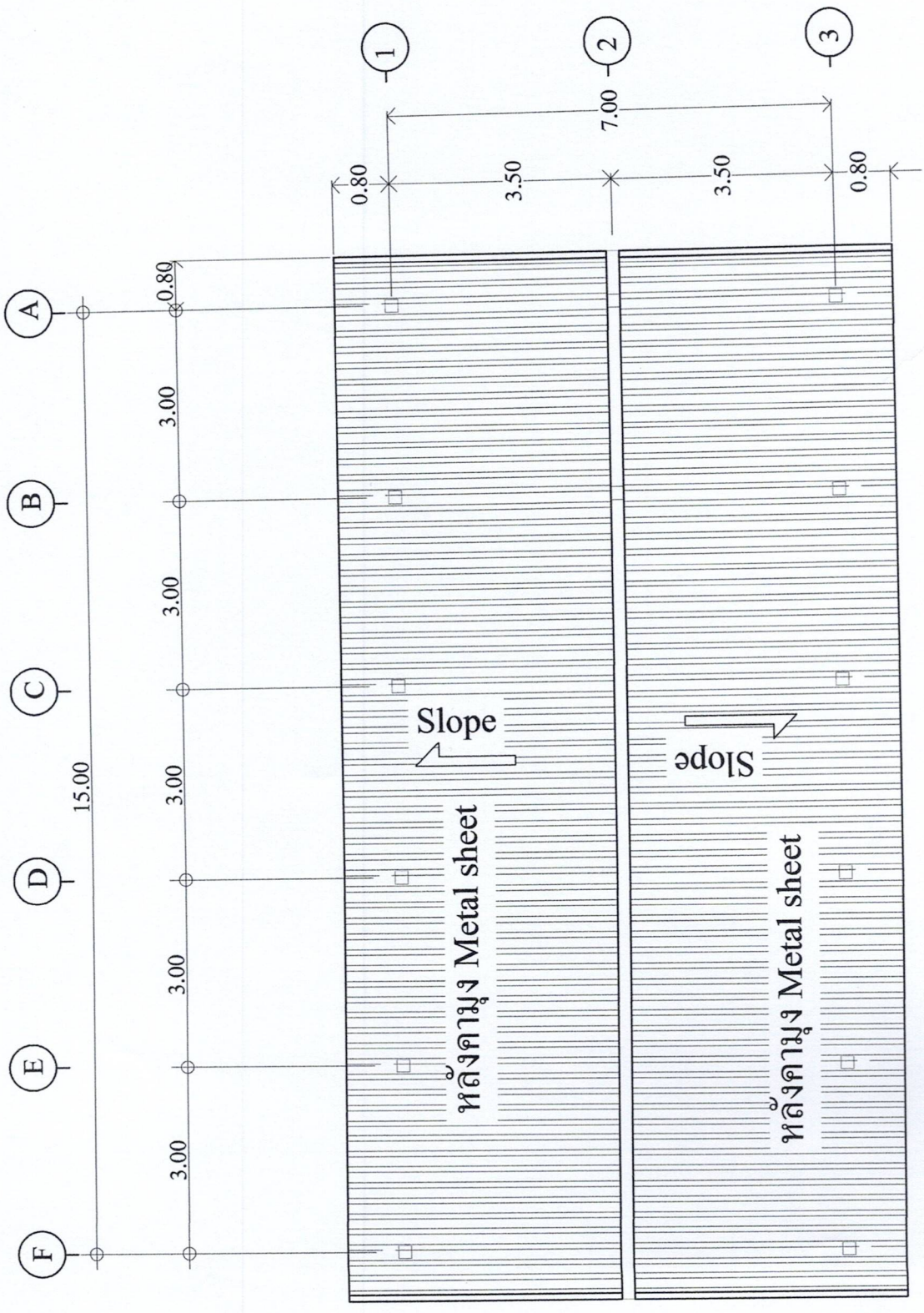

แปลนหลังคา

scale 1:100

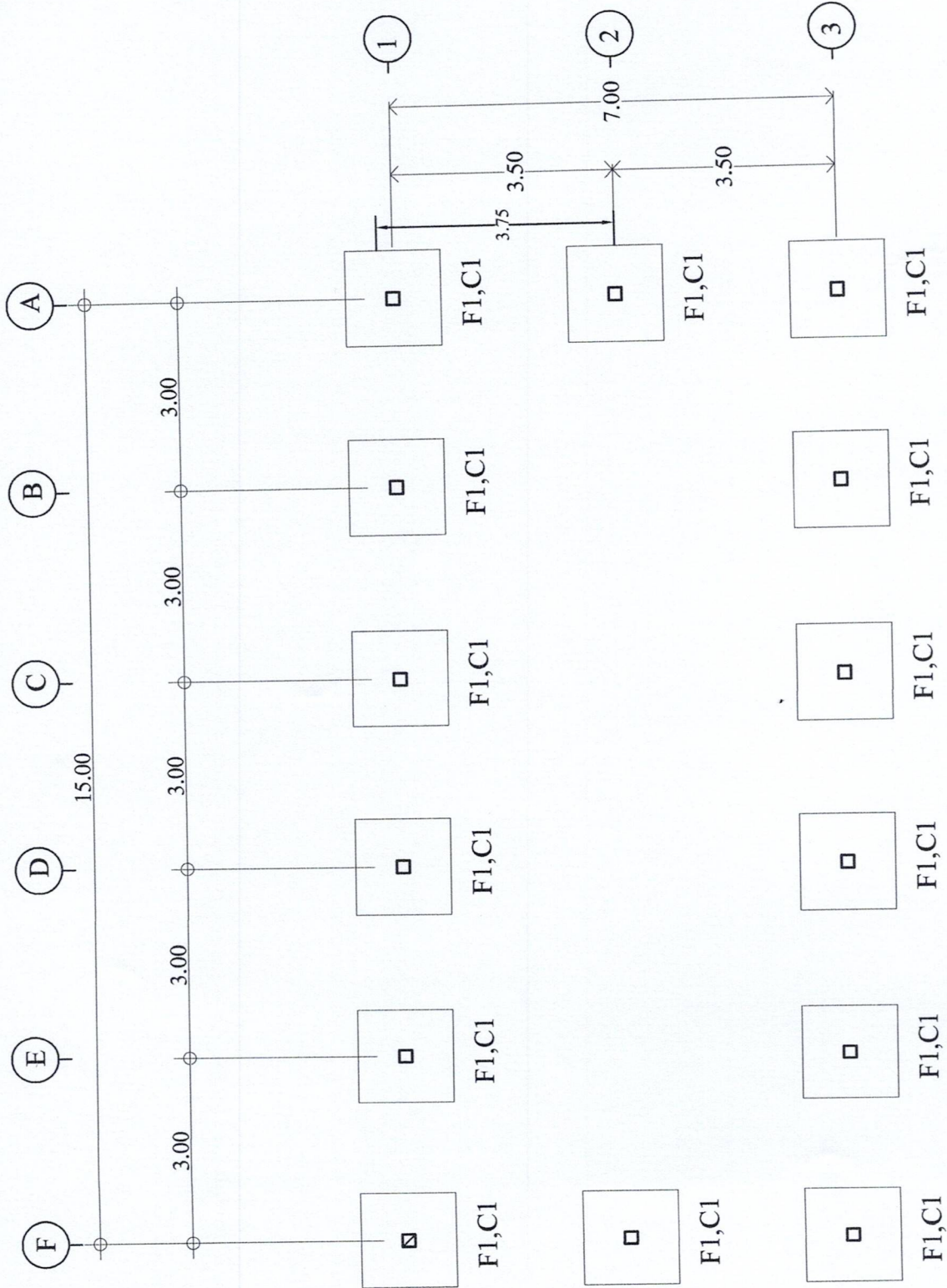

โครงการก่อสร้างห้องเก็บตู้เอกสาร	
ที่ทำการ อบต.ทรายมูล หมู่ 15	ด.ทรายมูล อ.ทรายมูล จ.ยโสธร
กรรมการ	(นายศรีนิต ปรรัมย์) ผู้อำนวยการโรงเรียน
กรรมการ	(นายสุเทพ ขวัญกลาง) นายช่างโยธา ปฏิบัติงาน ประจำกรมการ
รองปลัดองค์การบริหารส่วนตำบลทรายมูล	(นางนิศยา เวชกามา)
เห็นชอบ	
ปลัดองค์การบริหารส่วนตำบลทรายมูล	(นางสาวกาวี สอนงค์จิตร)
อนุมัติ	
นายคองศักดิ์การบริหารส่วนตำบลทรายมูล แบบแปลน	
แปลนฐานรากและเสา	
มาตราส่วน 1 : 100	แผ่นที่ 11
วันที่ 15 / 10 / 2568	15

แปลนฐานรากและเสา

scale 1:100



โครงการก่อสร้างห้องเก็บตู้เอกสาร
ที่ทำการ อบต. ทรายนมสด หมู่ 15 ต. ทรายนมสด อ. ทรายนมสด จ. ยโสธร
กรรมการ
(นายศรีนิต นุรัมย์) ผู้อำนวยการช่างโยธา
กรรมการ
(นายสุเทพ ขวัญกลาง) ช่างโยธา ปฏิบัติงาน ประจวบที่กรรมการ
(นางนิตยา เวชกามา) รองปลัดองค์การบริหารส่วนตำบลทรายมูล
เห็นชอบ
นาง
(นางสาวภาวรี สว่างจิตตร) ปลัดองค์การบริหารส่วนตำบลทรายมูล
อนุมัติ
(นายตาโรจน์ พานิชัตตรา) นายกองค์การบริหารส่วนตำบลทรายมูล
แบบแสดง
แปลนคานาคอนคิตินและพื้น
มาตราส่วน 1 : 100
แผ่นที่ 12
วันที่ 15 / 10 / 2568
15

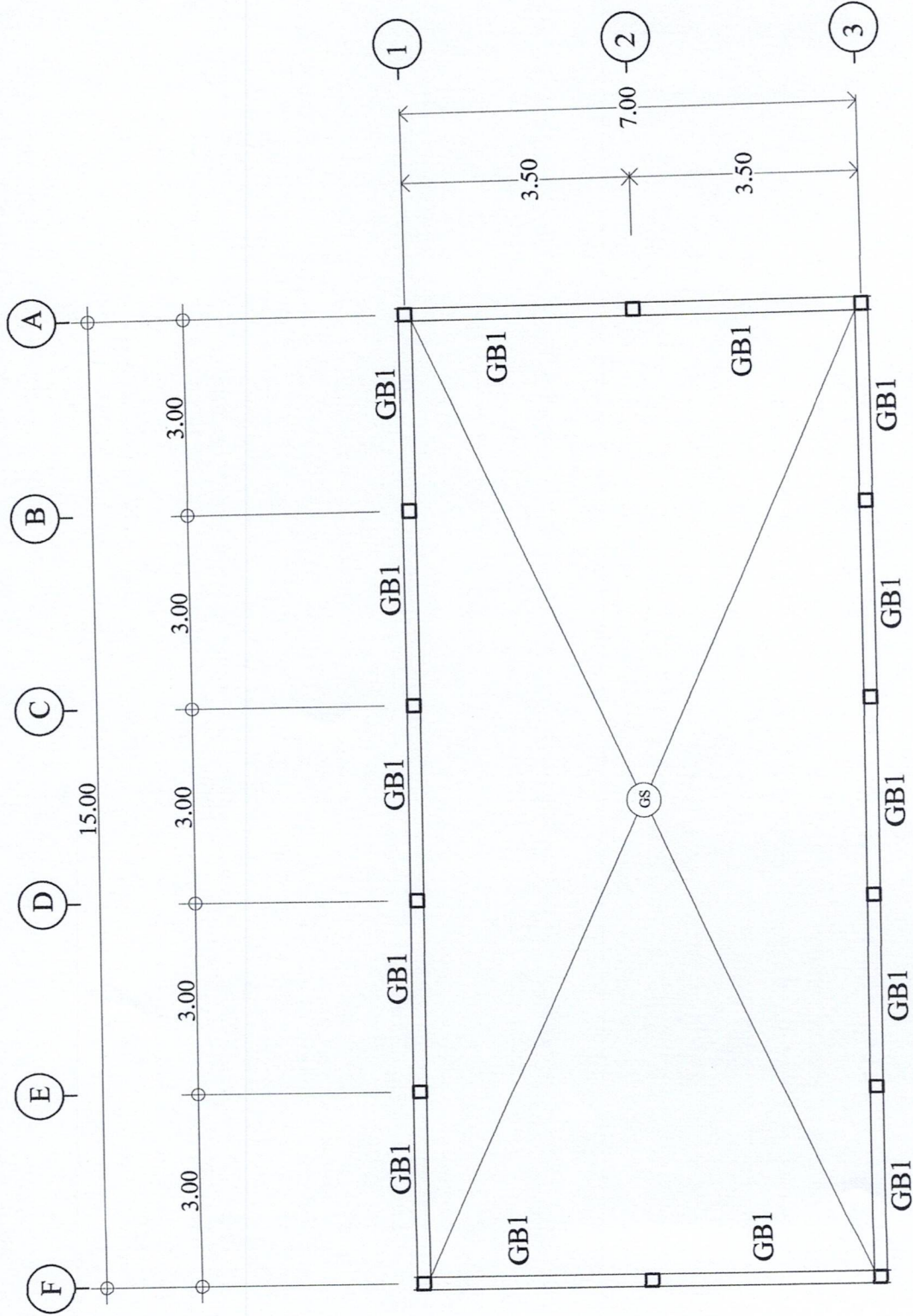

แปลนคานาคอนคิตินและพื้น

scale 1:100



โครงการก่อสร้างห้องเก็บตู้เอกสาร
ที่ทำการ อบต.ทรายมูล หมู่ 15 ต.ทรายมูล อ.ทรายมูล จ.ยโสธร
กรรมกร
(นายศรีนิต นุรัมย์ย์) ผู้ช่วยนายช่างโยธา
กรรมกร
(นายสุเทพ ขวัญกลาง) นายช่างโยธา ผู้ปฏิบัติงาน ประจำโครงการ
(นางนิตยา เวชกานา) รองปลัดองค์การบริหารส่วนตำบลทรายมูล
เห็นชอบ
(นางสาวกาวี สอองคังจิตร) ปลัดองค์การบริหารส่วนตำบลทรายมูล
อนุมัติ
(นายศาโรจน์ พานิชย์ตรา) นายกองค์การบริหารส่วนตำบลทรายมูล
แบบแสดง
แปลนโครงสร้างหลังคา
มาตราส่วน 1 : 100
แผ่นที่ 13
วันที่ 15 / 10 / 2568
15

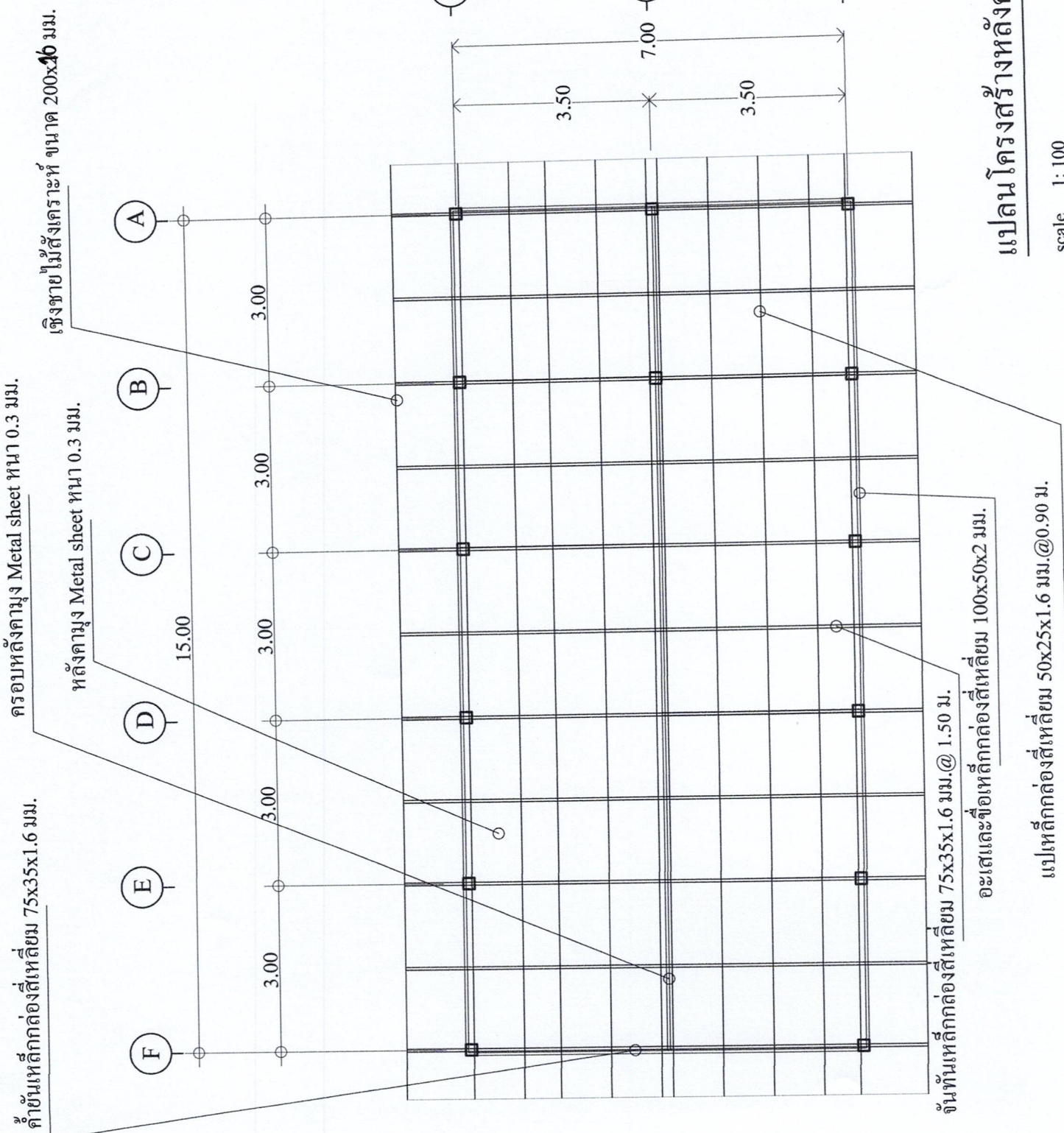

แปลนโครงสร้างหลังคา
scale 1: 100

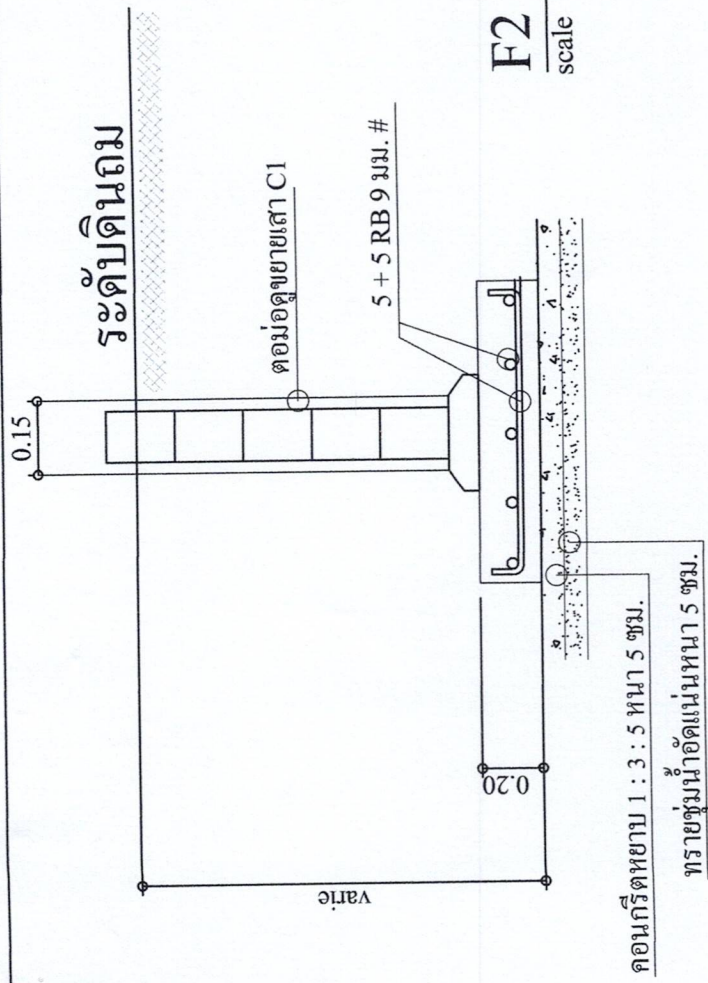

F2
scale 1:25

ทรายขี้เถ้าอัดแน่นหนา 5 ซม.

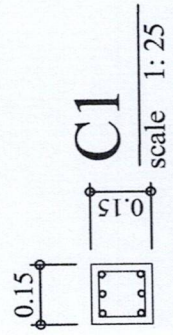

ป RB 6 มม. @ 0.15 ม.

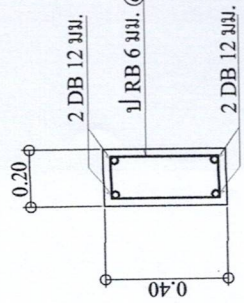

GB1
scale 1:25

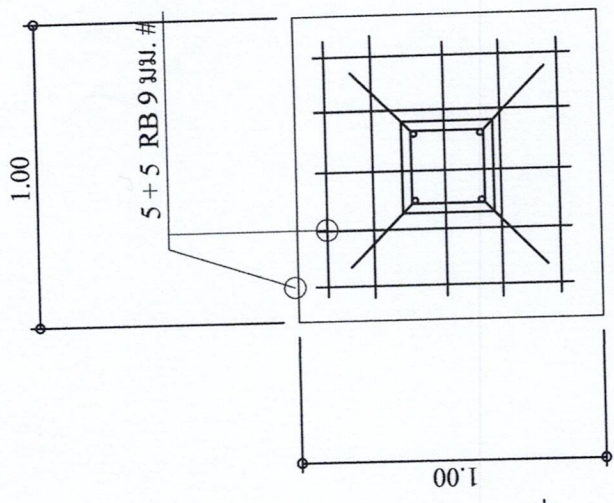

RB 6 มม. @ 0.15x0.15 ม. #

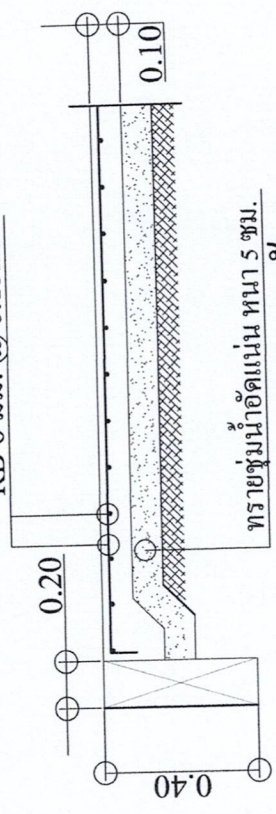

ขยายพนัก GSI
scale 1:25

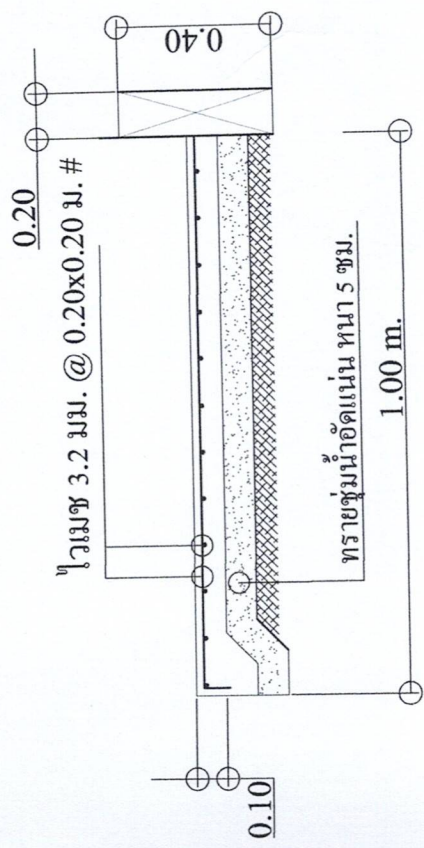

ขยายพนักทางเท้า
scale 1:25



โครงการก่อสร้างห้องเก็บข้อมูล	ที่ทำการ อบต.ทรายมูล หมู่ 15	กรรมการ	(นายสุเทพ ขวัญกลาง) นายช่างโยธา ปฏิบัติงาน ประจำงานกรรมการ	รองปลัดองค์การบริหารส่วนตำบลทรายมูล	เห็นชอบ	ปลัดองค์การบริหารส่วนตำบลทรายมูล	อนุมัติ	นายกองดีการบริหารส่วนตำบลทรายมูล	แบบแปลน	นายชยา ไร่จอร์น พานิชอักษร)	ขยายโครงสร้าง	มาตราส่วน 1 : 100	แผ่นที่ 14	วันที่ 15 / 10 / 2568	15
-------------------------------	------------------------------	---------	--	-------------------------------------	---------	----------------------------------	---------	----------------------------------	---------	-----------------------------	---------------	-------------------	------------	-----------------------	----



โครงการก่อสร้างห้องเก็บตู้เอกสาร
ที่ทำการ อบต. ทรายมูล หมู่ 15 ต. ทรายมูล อ. ทรายมูล จ. ยโสธร
กรรมการ (นายศรีนิต บุรัมย์) ผู้ช่วยนายช่างโยธา
เขียนแบบ (นายสุเทพ ขวัญกลาง) นายช่างโยธา ปฏิบัติงาน ประจำสำนักงานโยธา
รองปลัดองค์การบริหารส่วนตำบลทรายมูล เห็นชอบ
ปลัดองค์การบริหารส่วนตำบลทรายมูล อนุมัติ
นายตาสาโรจน์ พันธิขันธ์ธา นายกองค์การบริหารส่วนตำบลทรายมูล แบบแสดง
แปลนไฟฟ้า
มาตราส่วน 1 : 100
แผ่นที่ 15
วันที่ 15 / 10 / 2568
15

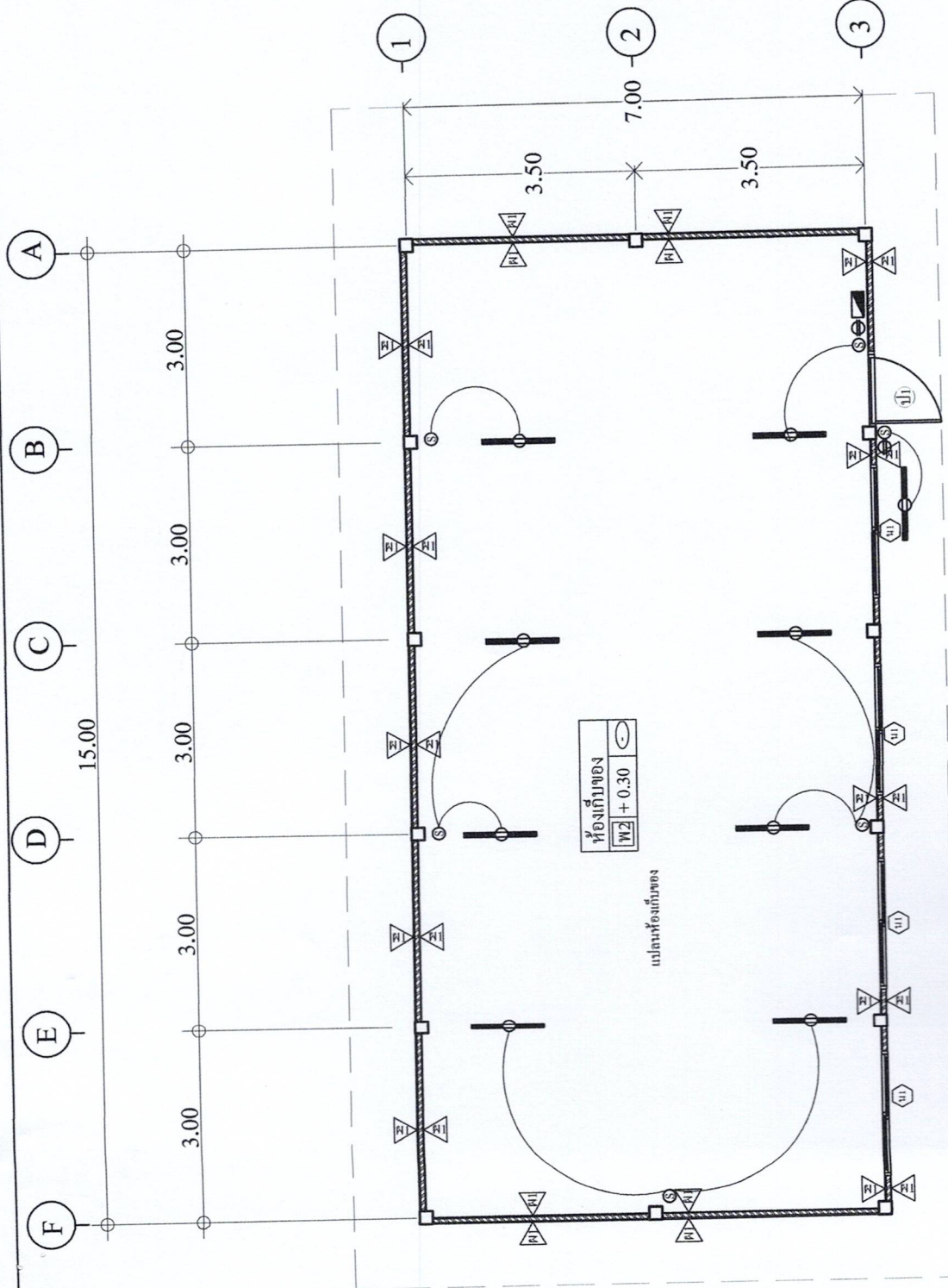

11. รายการประกอบแบบไฟฟ้า

⊕	ได้รับไฟฟ้าชนิดมีสายดิน จำนวน 2 ช่อง
⊙	สวิตช์ไฟฟ้า ใช้ของมาตรฐาน มอก. ตามท้องตลาด
⊠	ตู้ควบคุมพร้อมเบรกเกอร์ตัดไฟอัตโนมัติ
⊖	โคม ไฟแอลอีดี ขนาด 18 วัตต์
⊕	โคม ไฟแอลอีดี ขนาด 9 วัตต์

แปลนไฟฟ้า
scale 1:100