

โครงการปรับปรุงซ่อมแซมอาคารศูนย์พัฒนาเด็กเล็ก

(ศพด.วัดบ้านนาโป่ง)

ปรับปรุงซ่อมแซมอาคารศูนย์พัฒนาเด็กเล็ก(ศพด.วัดบ้านนาโป่ง)

กว้าง 8.00 เมตร ยาว 5.30 เมตร สูง 3.30 เมตร

ตามแบบแปลนของ องค์การบริหารส่วนตำบลทรายมูล

บ้านนาโป่ง หมู่ที่ 6 ตำบลทรายมูล

อำเภอทรายมูล จังหวัดยโสธร

ปีงบประมาณ 2564

โครงการปรับปรุงซ่อมแซมอาคารศูนย์พัฒนาเด็กเล็ก(ศพด.วัดบ้านนาโป่ง)

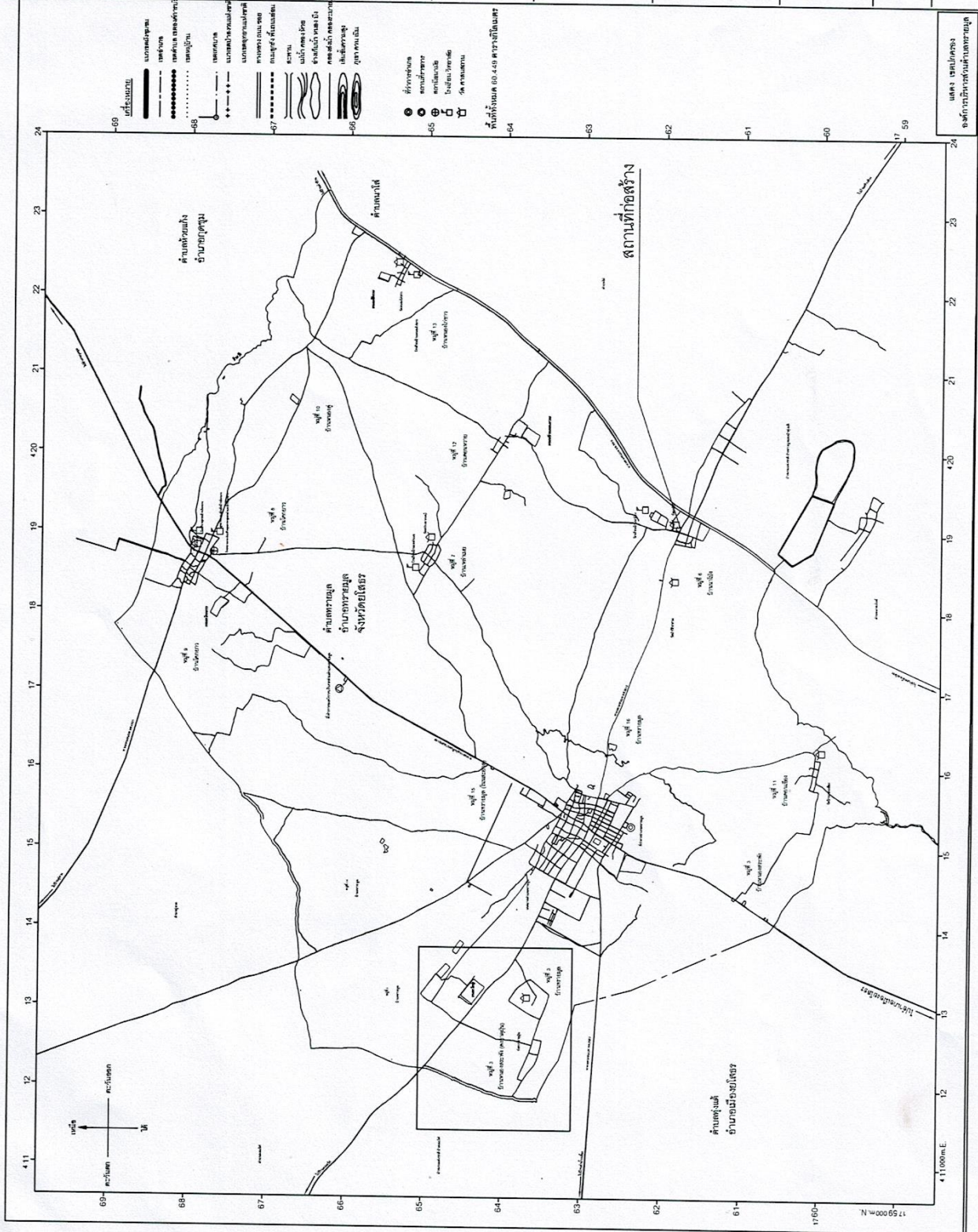

	โครงการปรับปรุงซ่อมแซมอาคารศูนย์พัฒนาเด็กเล็ก(ศพด.วัดบ้านนาโป่ง)				
	เด็กเล็ก(ศพด.วัดบ้านนาโป่ง)				
	บ้านนาโป่ง หมู่ 6				
	อ.ทรายมูล อ.ทรายมูล จ.ม.โสธร				
	ผู้รับจ้าง				
	(นายสุเทพ ขวัญกลาง)				
	นายช่างโยธา ปฏิบัติงาน				
	(นายสุเทพ ขวัญกลาง)				
	นายช่างโยธา ปฏิบัติงาน				
	ตรวจออกแบบ				
	(นายสุเทพ ขวัญกลาง)				
	นายช่างโยธา ปฏิบัติงาน				
	เห็นชอบ				
	(นางสาวกัญฉิณี อดุลยทรัพย์)				
	ปลัดองค์การบริหารส่วนตำบลทรายมูล				
	อนุมัติ				
	(นายวิเชียร อดุลยทรัพย์)				
	นายกองค์การบริหารส่วนตำบลทรายมูล				
	แบบแสดง				
	แผนที่ท้องถิ่น				
	มาตราส่วน not to scale				
	วันที่ 4 / 7 / 2564				
	หน้า 2				
	หน้า 5				

และ อนุมัติ
องค์การบริหารส่วนตำบลทรายมูล

รายการประกอบแบบ

- สัญลักษณ์
 - ☑ ที่หอคอนกรีตหนา 0.07 ม. เสิร์มเหล็กเสริม: 1 มม.ขนาด Ø 3 mm @ 0.20x0.20 m.# วัสดุฉนวนใยหิน
 - ☑ ที่น้ปูกระเบื้องรามิกขนาด 30x30 ซม.#พร้อมยาแนว(จะปูสีและลายหลายหลัง)
 - ☐
 - ☐
 - ▲ ผนังก่ออิฐฉาบปูน
 - Ⓛ ฝ้าเพดานฉาบเรียบขนาด 60x60 ซม.หนา 9 มม. โครงสร้างเหล็กชุบสังกะสี ที่ปรับตามทรงฐานผู้ติดตั้ง
 - Ⓢ
- ระดับอาคาร
 - ระดับ +0.00 ให้ถือจากระดับดินเดิมที่ผู้จำหน่ายบริเวณสถานที่ก่อสร้าง
 - ระดับสันดาดของอาคาร ให้ถือตามแบบสถาปัตย์กรรม
 - ระดับและฝ้าเพดานในแบบเป็นระบบมอดูล (เมอร์) หรือระบบแบบ ฝ้าบัว โดยไม่รวม ฝ้า สกอต หรือฉลิมเคตร

กรณีที่มีแบบจัดแล้ว ให้ถือตามแบบที่เป็นเกณฑ์ตัดสิน และในกรณีที่ไม่มีรูปทึบที่จะก่อสร้างนั้นการแก้ไข จะต้องแจ้งผู้ออกแบบเพื่อตัดสินใจ ห้ามแก้ไขผู้ขายก่อนแจ้งผู้ออกแบบหรือวิศวกรผู้ควบคุมงาน
- การปูพื้น
 - ผู้รับจ้างต้องทำการปิดอาคาร โดยได้รับทราบของช่างสถาปนิก หรือวิศวกรผู้ควบคุมงานเสียก่อน และจะต้องผูกคานปูพื้นด้วยคานปูนต้องวางสลับการวางแนวทุกระดับ ครวดสองแนวระยะต่างๆ ก่อนเริ่มทำการปูพื้นปูนทราย ผู้รับจ้างจะต้องทราบขนาดของปูนที่ซื้อจากในกรณีที่มีการจัดไว้ในเบื้องต้น หรือซื้อเพิ่ม หากไม่ทราบขนาดของปูนที่ซื้อแล้ว และมีการจัดแจ้งขึ้นจริง ถ้าใช้เหล็กที่เกินค่าจ้างในกรณีแก้ไขผู้รับจ้างจะต้องออกค่าใช้จ่ายทั้งสิ้น
- การทำฐานราก
 - ในกรณีการฐานรากแบบมีเสาเข็มผู้รับจ้างต้องทำการขุดหลุม คัดหัวเสาเข็มให้ใสระดับเดียวกับแบบแปลนก่อสร้าง ที่กำหนดไว้และทำการปรับระดับกับหลุมให้เรียบร้อย พร้อมทั้งกันความเสียหายที่อาจเกิดขึ้นกับเสาเข็มที่อยู่ที่ผู้จ้างโดยออก SHEET PILE หรือวิธีการใดก่อนทำการขุดฐานราก
 - ในกรณีทำกำแพงกันดินจะต้องทำ S.W. 0.5*0.15 ม. ตั้งรับกับกำแพงกันดินรั้วทุกจุดที่พร้อมทั้งฐานรากขนาด 0.5*0.5 ม. หนา 0.15 ม.
- งานไม้
 - ไม้เนื้อแข็งประเภทซางเตา, ซ้างตานดำ ใช้ไม้แปรรูปได้ต้องมีขนาดหนาไม่น้อยกว่า 1 นิ้ว
 - ถ้าเป็นไม้คัดขนาดไม่น้อยกว่า 10 มม. และต้องมีไม้ประกบที่ความแข็งแรง
 - กรงของคานปูพื้น, ซ้างตาน, จะออกได้มีขนาดอย่างน้อย 2 ซม. ส่วนของพื้นและของคาน
 - ไม้ที่รับน้ำหนักจะต้องเป็น ไม้เนื้อแข็งขนาดและยึดคานแบบ ไม้ที่รับน้ำหนักจะต้องมีไม้เสริมรับน้ำหนัก ไม้คัด ไม้คอด ก่อนใช้ต้องทำการวางคานและเชื่อมรับน้ำหนักก่อนที่ผู้ออกแบบจะใช้งาน
 - ใช้งานไม้ที่เนื้อแข็งขนาดและยึดคานแบบ ไม้ที่รับน้ำหนักจะต้องมีไม้เสริมรับน้ำหนัก ไม้คัด ไม้คอด ก่อนใช้ต้องทำการวางคานและเชื่อมรับน้ำหนักก่อนที่ผู้ออกแบบจะใช้งาน

- คุณสมบัติของคอนกรีต
 - กำลังคอนกรีตจะต้องมีกำลังความหนาไม่น้อยกว่า 160 กก./ซม. ท่อชุบ 7 วัน หรือไม่น้อยกว่า 210 กก./ซม. เมื่ออายุ 28 วัน (ทดสอบโดยทางห้องปฏิบัติการ หรือจากค่า ขนาด 15x15x15 ซม.)
 - ปูนซีเมนต์ที่ใช้ในงาน โครงสร้างจะต้องเป็นปูนปอร์ตแลนด์ เช่น คราซัง ครว เพชร หรือที่เทียบเท่าเกี่ยวกับอัตราโย่งซีเมนต์และไม้ซีเมนต์เป็นก้อน ในกรณีของงานคอนกรีต จะต้องใช้ปูนปอร์ตแลนด์ชนิดสูง และต้องแจ้งวิศวกรผู้ควบคุมงาน ให้ทราบทุกครั้งก่อนนำใช้
 - คอนกรีตเสริมจะอยู่ภายใต้ใช้คือชื่อ BATCHING PLANT อยู่ในห้างจากสถานที่ก่อสร้างมากกว่า ตามจุดที่ขึ้นของวิศวกรผู้ควบคุมงาน
 - คอนกรีตที่ผสมด้วยน้ำ จะต้องมีคุณสมบัติที่เริ่มซีเมนต์ควมแล้วต้องมีค่าความถี่ที่มากขึ้นมาใช้ที่ติดตั้ง
 - การทดสอบการติดตั้งที่ติดตั้ง และจะต้องมีการระบุหรือแจ้งผู้ควบคุมงานทุกครั้งที่มีการทำ
- งานเหล็กเสริม
 - เหล็กต้องไม่ต่อด้วยการใช้รวมก่อน การต่อเหล็กต้องมีระยะห่าง ไม่น้อยกว่า 40 เท่า ของเส้นผ่าศูนย์กลาง และควรติดตั้งการต่อเหล็กในตำแหน่งเดียวกัน การต่อเหล็กที่ติดกันที่ควรทำให้เป็นไปตามเกณฑ์ดังนี้
 - เหล็กตัวกลางและตัวรับต้องวางกลาง จะต้องใช้วางโดยตามหรือหน้าหน้า
 - กรณีงานปูคานและพื้น ให้ต้องวางกลาง ห้ามต่อใกล้บริเวณเสา
 - เหล็กเสริมและคานเหล็กต้องผูกคานตามยาวของเหล็ก
 - เหล็กเสริมเสาให้ควมรับน้ำหนัก โดยให้เหล็กเสริมรับน้ำหนักเชื่อมกับเหล็กชั้นบนไม่น้อยกว่า 75 ซม.
 - เหล็กเสริม ขนาด 6 มม. และ 9 มม. ให้ใช้เหล็กดัดขึ้น SK 24
 - เหล็กเสริมข้อต่อของเหล็กดัดจากไม่น้อยกว่า 3 ซม. SD 30
 - กรณีเหล็กเสริมเหล็กเสริม ระยะห่างระหว่างชั้นต้องไม่เกิน 3 ซม.
 - ในกรณีที่การต่อเหล็ก โดยวิธีการเชื่อมด้วยลวดเชื่อมจะต้องมีการทดสอบแรงดึงของจุดเชื่อมนี้ด้วย ทั้งนี้ขึ้นอยู่กับจุดที่ขึ้นของวิศวกรผู้ควบคุมงาน
- งานทั่วไป
 - ปูนซีเมนต์ขนาด 40 ซม. ใช้ซีเมนต์ที่ขึ้นต้น เช่นครวคานกัหรือ หรือที่เทียบเท่า
 - ทรายเป็นทรายสะอาด ปราศจากสิ่งเจือปน สีที่ควรรับจากอนกรีตโครงสร้างและงานปูนก่อให้ใช้ทรายเม็ดใหญ่ งานฉาบผิวใช้ทรายเม็ดเล็ก
 - น้ำผสมคอนกรีตต้องเป็นน้ำสะอาดไม่มีสิ่งเจือปนและสามารถดื่มได้
 - ไม้จะต้องมีขนาดความหนาไม่น้อยกว่า 1 นิ้ว และต้องผูกคานปูนด้วยคานปูนต้องวางสลับการวางแนวทุกระดับ ครวดสองแนวระยะต่างๆ ก่อนเริ่มทำการปูพื้นปูนทราย ผู้รับจ้างจะต้องทราบขนาดของปูนที่ซื้อจากในกรณีที่มีการจัดไว้ในเบื้องต้น หรือซื้อเพิ่ม หากไม่ทราบขนาดของปูนที่ซื้อแล้ว และมีการจัดแจ้งขึ้นจริง ถ้าใช้เหล็กที่เกินค่าจ้างในกรณีแก้ไขผู้รับจ้างจะต้องออกค่าใช้จ่ายทั้งสิ้น
 - โครงสร้าง ค.ส.ด.ที่เป็นห้องน้ำ, หลังคา, รางน้ำ ให้ผสมน้ำยากับซีเมนต์ในส่วนผสมคอนกรีต
- งานสี
 - ใช้ผลิตภัณฑ์ที่มีคุณภาพ นอกและก่อนทาให้ต้องทำความสะอาดพื้นที่ผิวที่จะทาเสียก่อน
 - พื้นผิวภายนอกใช้สีสำหรับภายนอกและพื้นผิวภายในใช้สีสำหรับภายใน
 - ก่อนทาสีต้องทำความสะอาดพื้นที่ที่ทาสี
 - งานไม้ต้องทาสีตามแบบและสีที่ผู้รับจ้างกำหนดไว้ก่อนที่ช่างคอนกรีตจะทำการปิดคอนกรีตและติดตั้งคาน
 - งานเหล็กโครงสร้างจะต้องมีการสนิมขุดก่อนนำมาใช้ และหากมีการเชื่อมทุกครั้งที่มีการเชื่อม
- งานร้อยถนนและติดตั้งประตูหน้าต่าง
 - ผู้รับจ้างต้องดำเนินการร้อยถนนประตูหน้าต่าง พร้อมงานไม้เนื้อแข็งจากอาคารแล้วติดตั้งประตูหน้าต่างตามแบบ
 - ผู้รับจ้างต้องดำเนินการร้อยถนนประตูหน้าต่างพร้อมงานไม้เนื้อแข็งจากอาคารแล้วติดตั้งประตูหน้าต่างตามแบบ
- งานไฟฟ้า
 - ผู้รับจ้างต้องดำเนินการเดินสายไฟฟ้าในแนวตั้งสายไฟตามความเหมาะสมและเปลี่ยนกันตามจุดควบคุมไฟฟ้าไปยังอุปกรณ์ต่างๆ ตามแบบแปลนที่กำหนดจำนวน 14 จุด

โครงการปรับปรุงซ่อมแซมอาคารศูนย์พัฒนาเด็กเล็ก(ศพด.วัดบ้านนาโง)	นางนาโง หมู่ 6 ด.ทรายมูล อ.ทรายมูล จ.ยโสธร
สำรวจ	(นายสุเทพ ขวัญกลาง) นายช่างโยธาผู้รับผิดชอบ
เขียนแบบ	(นายสุเทพ ขวัญกลาง) นายช่างโยธาผู้รับผิดชอบ
ตรวจลอม	(นายสมภาร พายบุตร) ผู้อำนวยการกองช่าง
เห็นชอบ	(นางสาวสุนันท์ อุดคำมาศ) ปลัดองค์การบริหารส่วนตำบลทรายมูล
อนุมัติ	(นายวิเชียร อยู่สุข) นายกองค์การบริหารส่วนตำบลทรายมูล
แบบแสดง	รายการประกอบแบบ
มาตราส่วน	แผนที่
วันที่ 4 / 7 / 2564	3
	6

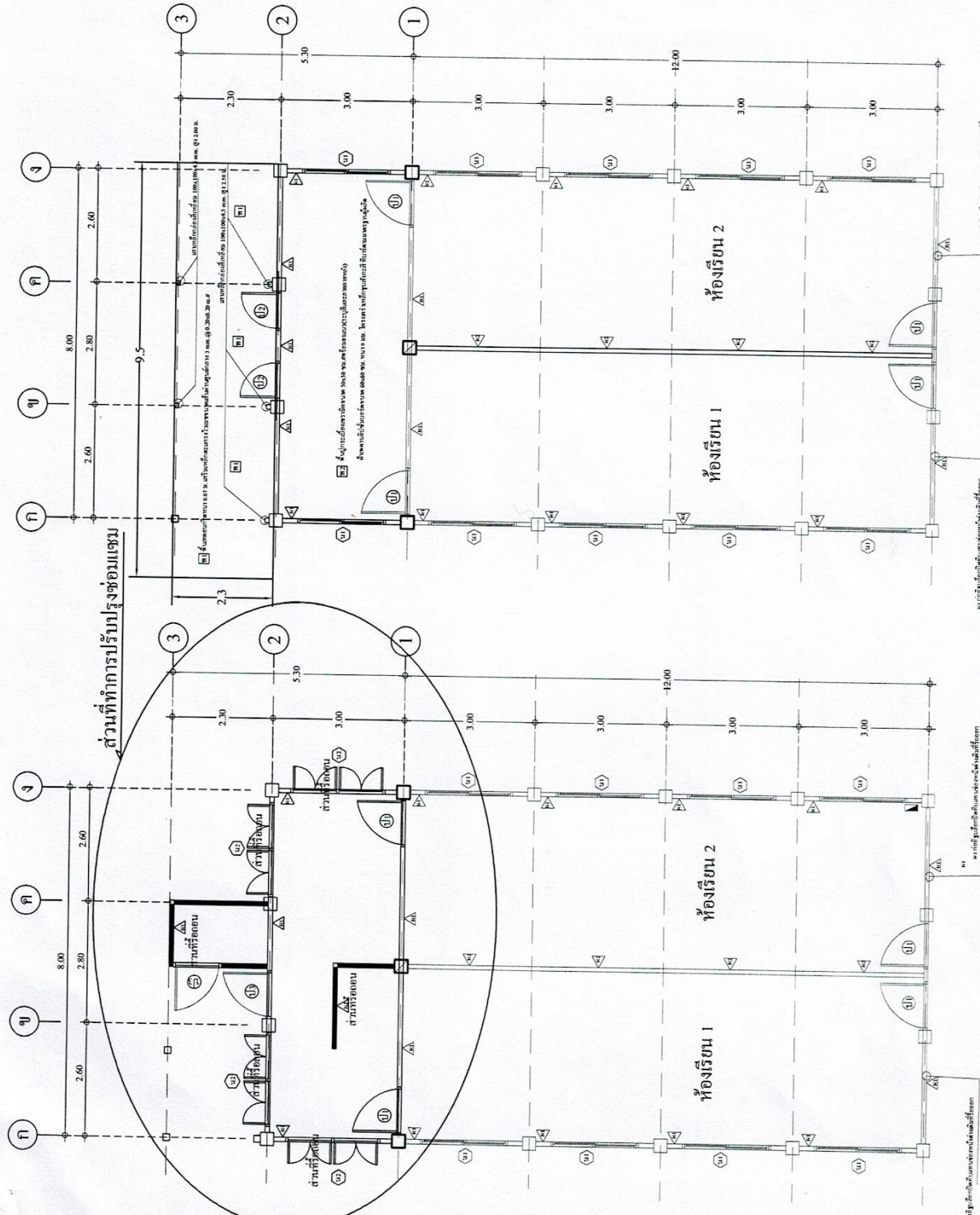

แปลนอาคารหลังปรับปรุง
Scale 1:125

แปลนอาคารก่อนปรับปรุง
Scale 1:125

โครงการปรับปรุงซ่อมแซมอาคารศูนย์พัฒนาเด็กเล็ก(ศพด.วัดบ้านบางโป้ง) บ้านท่าโถง หมู่ 6 ต.พราหมณ์ อ.พราหมณ์ จ.สระบุรี
สำรวจ (นายสุเทพ ขวัญกลาง) นายช่างโยธาปฏิบัติงาน
เขียนแบบ (นายสุเทพ ขวัญกลาง) นายช่างโยธาปฏิบัติงาน
ตรวจสอบ (นายสมภาร พจนบุตร) ผู้อำนวยการกองช่าง
เห็นชอบ (นางสาวกษิณธ์ อุดอนักตย) ปลัดกองจัดการบริหารส่วนตำบลพราหมณ์
อนุมัติ (นายวิเชียร อุษยชัย) นายกองค์การบริหารส่วนตำบลพราหมณ์
แบบแสดง แปลงพื้นอาคาร
มาตราส่วน - วันที่ 4 / 7 / 2564
แผ่นที่ 4 6

รายการประกอบประตู-หน้าต่าง		บาน		บาน		บาน		บาน		บาน		บาน		บาน	
ประเภท	วัสดุ	ขนาด	สี	ชนิด	ขนาด	สี	ชนิด	ขนาด	สี	ชนิด	ขนาด	สี	ชนิด	ขนาด	สี
ประตู	อลูมิเนียม	1.80	EQ	AL	1.5" x 4"	MS	MS	MS	MS	MS	MS	MS	MS	MS	MS
หน้าต่าง	อลูมิเนียม	1.80	EQ	AL	1.5" x 4"	MS	MS	MS	MS	MS	MS	MS	MS	MS	MS
ประตู	อลูมิเนียม	1.80	EQ	AL	1.5" x 4"	MS	MS	MS	MS	MS	MS	MS	MS	MS	MS
หน้าต่าง	อลูมิเนียม	1.80	EQ	AL	1.5" x 4"	MS	MS	MS	MS	MS	MS	MS	MS	MS	MS

หมายเหตุ 1. (1) บานประตูและบานหน้าต่าง จะทำใช้ไม้เนื้อแข็ง ขนาด 2x4x10 ซม.
 2. (2) บานหน้าต่างใช้ไม้เนื้อแข็ง ขนาด 2x4x10 ซม.

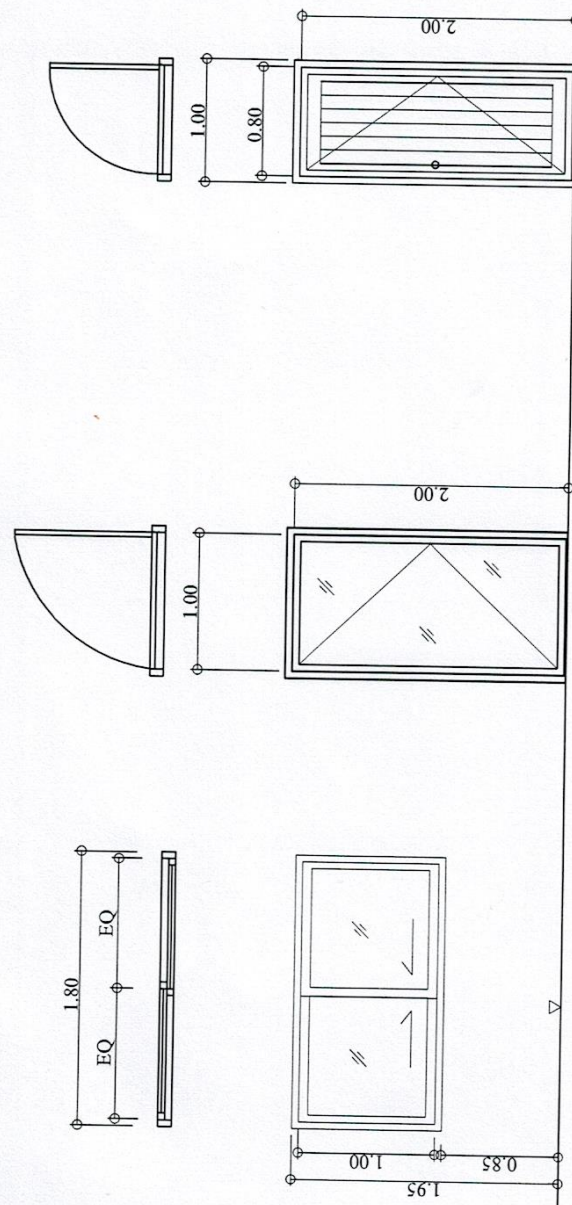

แบบขยายประตู-หน้าต่าง
scale 1:50

สัญลักษณ์ประตู-หน้าต่าง	รายการวัสดุ
ป1 : ประตู	WD1 : ไม้เนื้อแข็ง ST : STEEL
น : หน้าต่าง	WD2 : ไม้เนื้อแข็ง GL1 : กระจกใส
	WD3 : ไม้เนื้อแข็ง GL2 : กระจก TINT สีเขียว
	WD4 : ไม้เนื้อแข็งกระจกหน้า GL3 : กระจกฝ้า
	AL : ALUMINIUM 6061 GB : GLASS BLOCK
	AL1 : ไม้เนื้อแข็ง ALUMINIUM MS : ไม้เนื้อแข็ง ไม้เนื้อแข็ง
	PVC : PVC

โครงการปรับปรุงซ่อมแซมอาคารศูนย์พัฒนาเด็กเล็ก(ศพด.วัดบ้านนาโง่ง) บ้านนาโง่ง หมู่ 6 ต.ทวายมุล อ.ทวายมุล จ.ยโสธร
สำรวจ (นายสุเทพ ขวัญกลาง) นายช่างโยธาปฏิบัติงาน
เขียนแบบ (นายสุเทพ ขวัญกลาง) นายช่างโยธาปฏิบัติงาน
ตรวจสอบ (นายสมภาร พานบุตร) ผู้อำนวยการกองช่าง
เห็นชอบ (นางสาวกัญฉันทน์ สุดอนันต์) ปลัดองค์การบริหารส่วนตำบลทวายมุล
อนุมัติ (นายธีชัย ไชยสุข) นายกองค์การบริหารส่วนตำบลทวายมุล
แบบแสดง แบบขยายประตูหน้าต่าง
ขนาดส่วน - วันที่ 4 / 7 / 2564
แผ่นที่ 6
6



บันทึกข้อความ

ส่วนราชการ.....องค์การบริหารส่วนตำบลทรายมูล./กองช่าง

ที่.....ยส.๗๕๕๐๕/.....

วันที่ ๕ สิงหาคม ๒๕๖๔

เรื่อง.....การกำหนดราคากลาง

เรียน นายองค์การบริหารส่วนตำบลทรายมูล

ตามคำสั่งองค์การบริหารส่วนตำบลทรายมูล ที่ .๕๒๐../๒๕๖๔ ลงวันที่.๓..สิงหาคม ๒๕๖๔
โครงการปรับปรุงซ่อมแซมอาคารศูนย์พัฒนาเด็กเล็ก(ศพด.วัดบ้านนาโป่ง) ตามแบบแปลนและประมาณราคา
ของกองช่างองค์การบริหารส่วนตำบลทรายมูล ราคาค่าก่อสร้าง ๑๐๐,๐๐๐.- บาท (หนึ่งแสนบาทถ้วน)
รายละเอียดตามแบบแปลนเลขที่..๒๐/๒๕๖๔..ประมาณราคาเลขที่..๒๐../..๒๕๖๔... ระยะเวลาดำเนินการ ๓๐
วัน

บัดนี้ คณะกรรมการกำหนดราคากลาง ได้กำหนดราคากลาง ได้ดำเนินการกำหนดราคากลาง
ตามโครงการดังกล่าวเสร็จสิ้นแล้ว ราคากลางค่าก่อสร้าง ๑๐๐,๐๐๐ บาท (หนึ่งแสนบาทถ้วน) จึงเสนอมายัง
ท่านเพื่อพิจารณาอนุมัติใช้ รายละเอียดปรากฏตามเอกสารที่แนบมาพร้อมนี้

จึงเรียนมาเพื่อโปรดพิจารณา

(ลงชื่อ)

ประธานกรรมการ

(นายสมภาร พายุบุตร)

(ลงชื่อ)

กรรมการ

(นายชลกร สมานพงษ์)

ลงชื่อ)

กรรมการ

(นายสุเทพ ขวัญกลาง)

ความเห็น.....

(นางสาวนภัสนันท์ อดุตอมาตย์)

ปลัดองค์การบริหารส่วนตำบลทรายมูล

ขอส่งการ.....

(นายวิเชียร อยู่สุข)

นายกองค์การบริหารส่วนตำบลทรายมูล

สรุปผลการกำหนดราคากลางค่าก่อสร้าง

ส่วนราชการ กองช่าง องค์การบริหารส่วนตำบลทรายมูล

ประเภทงาน โครงการปรับปรุงซ่อมแซมอาคารศูนย์พัฒนาเด็กเล็ก(ศพด.วัดบ้านนาโป่ง)

เจ้าของโครงการ องค์การบริหารส่วนตำบลทรายมูล

ปริมาณงาน ปรับปรุงซ่อมแซมอาคารศูนย์พัฒนาเด็กเล็ก(ศพด.วัดบ้านนาโป่ง)จำนวน 1 หลัง (ตามแบบ อบต.ทรายมูลกำหนด)

หน่วยงานออกแบบแปลนและรายการ กองช่าง องค์การบริหารส่วนตำบลทรายมูล

แบบเลขที่ 20 / 2564 จำนวน 6 แผ่น

กำหนดราคาตามแบบ ปร.4 จำนวน 2 แผ่น

ลำดับที่	รายการ	ค่าวัสดุและค่าแรงงาน	Factor F	ค่าก่อสร้างทั้งหมด	หมายเหตุ
1	ประเภทงานอาคาร	76,663.50	1.3056	100,091.87	ทบทวนและปรับปรุงตาราง
2	ประเภทงานทาง	-	-	-	ค่า Factor F ใช้ตามหนังสือ
3	ประเภทงานชลประทาน	-	-	-	ที่ กค 0433.2/ว281
4	ประเภทงานสะพานและท่อเหลี่ยม	-	-	-	ลงวันที่ 19 มิถุนายน 2563
	เงื่อนไข Factor F				
	เงินล่วงหน้าจ่าย	0 %			
	เงินประกันผลงาน	0 %			
	ดอกเบี้ยเงินกู้	5 %			
	ภาษีมูลค่าเพิ่ม	7 %			
สรุป	รวมค่าก่อสร้างเป็นเงินทั้งสิ้น			100,091.87	
	คิดเป็นเงินงบประมาณดำเนินการ(ตามข้อบัญญัติงบประมาณรายจ่ายประจำปีงบประมาณ พ.ศ.2564)			100,000.00	
	(ตัวอักษร) (หนึ่งแสนบาทถ้วน)				
ราคากลางวัสดุก่อสร้างใช้ตามประกาศของพาณิชย์จังหวัดยโสธรและจังหวัดใกล้เคียง เดือนมิถุนายน 2564 และราคาวัสดุก่อสร้างที่มีขายตามท้องตลาด ราคากลางวัสดุก่อสร้าง จากสำนักดัชนี เศรษฐกิจการค้า สำนักงานปลัดกระทรวงพาณิชย์ และบัญชีค่าแรงงานของกรมบัญชีกลาง					

(ลงชื่อ).....ประธานกรรมการกำหนดราคากลาง

(นายสมภาร พายุบุตร)

ตำแหน่ง ผู้อำนวยการกองช่าง

(ลงชื่อ).....กรรมการ

(นางชลกร สมานพงษ์)

ตำแหน่ง ผู้อำนวยการกองการศึกษา ศาสนาและวัฒนธรรม

(ลงชื่อ).....กรรมการ

(นายสุเทพ ขวัญกลาง)

ตำแหน่ง นายช่างโยธา ปฏิบัติงาน

แบบกำหนดราคางานก่อสร้าง

ส่วนราชการ องค์การบริหารส่วนตำบลทรายมูล
 ชื่อโครงการ/งาน โครงการปรับปรุงซ่อมแซมอาคารศูนย์พัฒนาเด็กเล็ก(ศพด.วัดบ้านนาโง่ง)
 ปริมาณงาน ปรับปรุงซ่อมแซมอาคารศูนย์พัฒนาเด็กเล็ก(ศพด.วัดบ้านนาโง่ง)จำนวน 1 หลัง (ตามแบบ อนุมัติทรายมูลกำหนด)
 สถานที่ก่อสร้าง บ้านนาโง่ง หมู่ที่ 6 ตำบลทรายมูล อำเภอทรายมูล จังหวัดยโสธร
 หน่วยงานออกแบบและรายการ กองช่าง องค์การบริหารส่วนตำบลทรายมูล กรมส่งเสริมการปกครองท้องถิ่น กระทรวงมหาดไทย
 แบบเลขที่ 20 / 2564 จำนวน 6 แผ่น
 กำหนดราคากลางเมื่อวันที่ 5 สิงหาคม พ.ศ. 2564 โดย คณะกรรมการกำหนดราคากลาง

ลำดับ	รายการ	จำนวน	หน่วย	ราคาต่อหน่วย (บาท)			รวม (บาท)	หมายเหตุ
				รวมราคาวัสดุ(บาท)	ค่าแรง(บาท)	รวมค่าแรงงาน(บาท)		
งานสถาปัตยกรรม								
1	ติดตั้งวงกบพร้อมบานหน้าต่างอลูมิเนียม ขนาด 1.00x2.00 ม.	2	ชุด	6,400.00	-	-	6,400.000	รวมค่าติดตั้ง
2	ติดตั้งวงกบพร้อมบานประตูไม้เนื้อแข็ง ขนาด 0.80x2.00 ม. พร้อม	2	ชุด	6,400.00	-	-	6,400.000	รวมค่าติดตั้ง
3	งานเดินสายไฟฟ้าพร้อมติดตั้งหลอดไฟฟ้าและปลั๊กไฟพร้อมอุปกรณ์	14	จุด	9,100.00	240	3,360.00	12,460.000	รวมค่าติดตั้ง
4	งานก่ออิฐบล็อกผนังอาคาร	27	ตร.ม.	2,970.00	65	1,755.00	4,725.000	
5	งานปูกระเบื้องพื้นอาคาร	24	ตร.ม.	7,200.00	120	2,880.00	10,080.000	รวมค่าปูนทราย
6	งานร้อยถอบประตูและหน้าต่างไม้เดิมและฝ้าเพดานโครงไม้เนื้อแข็ง	1	ชุด	-	2,000	2,000.00	2,000.000	หมายเหตุ
7	งานฉาบปูนเรียบสองด้าน	55	ตร.ม.	3,135.00	82	4,510.00	7,645.000	
8	งานติดตั้งฝ้าเพดานใหม่ ฝ้ายิปซัมบอร์ดโครงเคร่าที่บาร์	24	ตร.ม.	3,600.00	50	1,200.00	4,800.000	
9	งานทับหลังคอนกรีต ประตู-หน้าต่าง	14.00	เมตร	1,400.00	50.00	700.00	2,100.000	
10	งานทาสีผนังพลาสติกผนังอาคารสองด้านรวมทาสีรองพื้น	104	ตร.ม.	4,888.00	35.00	3,640.00	8,528.000	
รวมราคาก่อสร้าง (แผ่นที่ 1)							65,138.00	
(ตัวอักษร) (หกหมื่นห้าพันหนึ่งร้อยสามสิบแปดบาทถ้วน)								

(.....)
 (นายสมภาร พายบุตร)
 ประธานกรรมการกำหนดราคากลาง

(.....)
 (นางชลกร สมานพงษ์)
 กรรมการกำหนดราคากลาง

(.....)
 (นายสุเทพ ขวัญกลาง)
 กรรมการกำหนดราคากลาง

แบบกำหนดราคางานก่อสร้าง

แบบ ปร.4

ส่วนราชการ

องค์การบริหารส่วนตำบลทรายมูล

ชื่อโครงการ/งาน

โครงการปรับปรุงซ่อมแซมอาคารศูนย์พัฒนาเด็กเล็ก(ศพด.วัดบ้านนาโป่ง)

ปริมาณงาน

ปรับปรุงซ่อมแซมอาคารศูนย์พัฒนาเด็กเล็ก(ศพด.วัดบ้านนาโป่ง)จำนวน 1 หลัง (ตามแบบ อนุมัติ. ทรายมูลกำหนด)

สถานที่ก่อสร้าง

บ้านนาโป่ง หมู่ที่ 6 ตำบลทรายมูล อำเภอทรายมูล จังหวัดยโสธร

หน่วยงานออกแบบแปลนและรายการ กองช่าง องค์การบริหารส่วนตำบลทรายมูล กรมส่งเสริมการปกครองท้องถิ่น กระทรวงมหาดไทย

แบบเลขที่

20 / 2564 จำนวน 6 แผ่น

กำหนดราคากลางเมื่อวันที่

5 สิงหาคม พ.ศ. 2564

โดย

คณะกรรมการกำหนดราคากลาง

ลำดับ	รายการ	จำนวน	หน่วย	ราคาต่อหน่วย (บาท)			รวม (บาท)	หมายเหตุ
				ควัสดุ(บาท)	รวมราคาวัสดุ(บาท)	ค่าแรง(บาท)		
ยอดยกมาจากแผ่นที่ 1								
11	งานร้อยถอบห้องนี้ห้องสี่มุมขนาดกว้าง 1.50x2.10 ม. จำนวน 1 ห้องและผนังปูนกันห้องเดิมพร้อมขนย้ายวัสดุไปตั้ง	1	หน่วย	-	-	3,000	65,138.00	
12	เสาเหล็กกล่องสี่เหลี่ยม 100x100x 4.5 mm. รองรับโครงสร้างหลังคา	5	ต้น	700	3,500.00	-	3,500.000	รวมค่าติดตั้ง
13	เทพื้นคอนกรีตปรับระดับ บริเวณห้องโถงด้านหลังอาคารหนา 0.07 ม. กว้าง 2.3 ม. ยาว 9.5 ม.	21.85	ตร.ม.	170.00	3,714.50	60	5,025.500	รวมเหล็กตะแกรงไวเมซ
รวมราคาก่อสร้างทั้งสิ้น (แผ่นที่ 1+แผ่นที่ 2)							76,663.50	
(ตัวอักษร) (เจ็ดหมื่นหกพันหกร้อยหกสิบสามบาทห้าสิบลสตางค์)								

(.....)
(นายสมภาร พายบุตร)
ประธานกรรมการกำหนดราคากลาง

(.....)
(นางชลกร สมานพงษ์)
กรรมการกำหนดราคากลาง

(.....)
(นายสุเทพ ขวัญกลาง)
กรรมการกำหนดราคากลาง

องค์การบริหารส่วนตำบลทรายมูล
ตารางแสดงวงเงินงบประมาณที่ได้รับจัดสรรและราคากลางในงานจ้างก่อสร้าง

๑. ชื่อโครงการ ปรับปรุงซ่อมแซมอาคารศูนย์พัฒนาเด็กเล็ก(ศพด.วัดบ้านนาโป่ง)
๒. วงเงินงบประมาณ ๑๐๐,๐๐๐ บาท (หนึ่งแสนบาทถ้วน)
๓. ลักษณะงานโดยสังเขป โครงการปรับปรุงซ่อมแซมอาคารศูนย์พัฒนาเด็กเล็ก(ศพด.วัดบ้านนาโป่ง) ตามแบบแปลนและประมาณราคา ของกองช่างองค์การบริหารส่วนตำบลทรายมูล ราคาค่าก่อสร้าง ๑๐๐,๐๐๐.- บาท (หนึ่งแสนบาทถ้วน) รายละเอียดตามแบบแปลนเลขที่..๒๐/๒๕๖๔..ประมาณราคาเลขที่..๒๐../..๒๕๖๔...
๔. ราคากลางคำนวณ ณ วันที่ ๕ เดือน สิงหาคม พ.ศ. ๒๕๖๔ เป็นเงิน ๑๐๐,๐๐๐ บาท (หนึ่งแสนบาทถ้วน)
๕. บัญชีประมาณราคากลาง
 - ๕.๑ แบบ ปร.๕
 - ๕.๒ แบบ ปร.๔
๖. รายชื่อคณะกรรมการกำหนดราคากลาง
 - ๗.๑ นายสมภาร พายบุตร ตำแหน่ง ผู้อำนวยการกองช่าง ประธานกรรมการ
 - ๗.๒ นางชลกร สมานพงษ์ ตำแหน่ง ผู้อำนวยการกองการศึกษา กรรมการ
 - ๗.๓ นายสุเทพ ขวัญกลาง ตำแหน่ง นายช่างโยธาปฏิบัติงาน กรรมการ

ลงชื่อ.....
(นางสาวนภัสนันท์ อดุตอมาตย์)
ปลัดองค์การบริหารส่วนตำบลทรายมูล

ลงชื่อ.....
(นายวิเชียร อยู่สุข)
นายกองค์การบริหารส่วนตำบลทรายมูล

รายละเอียดการจัดทำแบบรูปรายการงานก่อสร้าง
โครงการปรับปรุงซ่อมแซมอาคารศูนย์พัฒนาเด็กเล็ก(ศพด.วัดบ้านนาโป่ง)
องค์การบริหารส่วนตำบลทรายมูล อำเภอทรายมูล จังหวัดยโสธร

๑. ความเป็นมา

สืบเนื่องจากอาคารเรียนศูนย์พัฒนาเด็กเล็ก(ศพด.วัดบ้านนาโป่ง) สังกัดองค์การบริหารส่วนตำบลทรายมูล ได้เปิดใช้งานมาเป็นระยะเวลานานแล้ว ปัจจุบันอาคารเรียนดังกล่าวได้ชำรุดทรุดโทรมและมีปลวกเจาะกัดกินวงกบไม้และบานประตู-หน้าต่าง ทำให้อาคารไม่มั่นคงแข็งแรงประกอบกับอาคารเรียนไม่ได้ติดตั้งกล่องวงจรปิดและสัญญาณกันขโมยอาจทำให้มีโจรลักทรัพย์เล็กน้อยหรือขโมยสิ่งของมีค่าภายในศูนย์พัฒนาเด็กเล็กได้ ทางศูนย์พัฒนาเด็กเล็ก(ศพด.วัดบ้านนาโป่ง) จึงมีความจำเป็นอย่างยิ่งที่ต้องดำเนินการปรับปรุงประตู-หน้าต่าง และผนังอาคารให้มั่นคงแข็งแรงเพื่อป้องกันปัญหาดังกล่าว ต่อไป

๒. วัตถุประสงค์

๒.๑ ติดตั้งประตู-หน้าต่าง กระจกอลูมิเนียมแทนประตู-หน้าต่างไม้เดิมที่ชำรุดทรุดโทรมเพื่อป้องกันโจรลักทรัพย์ที่อาจเข้ามาลักขโมยสิ่งของมีค่าภายในศูนย์พัฒนาเด็กเล็กได้

๒.๒ เพื่อปรับปรุงอาคารเรียนให้มีห้องเรียนแยกเป็นสัดส่วนในแต่ละระดับชั้นของเด็กเล็กให้ชัดเจน

๒.๓ เพื่อให้เกิดความปลอดภัยจากการใช้ไฟฟ้าภายในศูนย์พัฒนาเด็กเล็กดังกล่าว

๓. คุณสมบัติของผู้เสนอราคา

๓.๑. เป็นนิติบุคคลหรือบุคคลธรรมดา ที่มีอาชีพรับจ้างทำงานโครงการดังกล่าว

๓.๒. ไม่เป็นผู้ที่ถูกแจ้งเวียนชื่อเป็นผู้ทำงานของทางราชการ รัฐวิสาหกิจ หรือหน่วยการบริหารส่วนท้องถิ่นในขณะที่ยื่นซองเสนอราคา และได้แจ้งเวียนชื่อแล้ว

๓.๓. ไม่เป็นผู้มีผลประโยชน์ร่วมกันกับผู้เสนอราคารายอื่น ที่เข้าเสนอราคาให้แก่องค์การบริหารส่วนตำบลทรายมูล ณ วันประกาศ หรือไม่เป็นผู้กระทำการอันเป็นการขัดขวางการแข่งขันราคาอย่างเป็นธรรมในการประกาศจ้างเหมาครั้งนี้

๓.๔. ต้องมีผลงานเกี่ยวกับงานก่อสร้างประเภทเดียวกันและวงเงินค่าก่อสร้าง ไม่น้อยกว่าร้อยละ ๕๐ ของโครงการ

๓.๕. บุคคลหรือนิติบุคคลที่จะเข้าเป็นคู่สัญญาต้องไม่อยู่ในฐานะเป็นผู้ไม่แสดงบัญชีรายรับ รายจ่าย หรือแสดงบัญชีรายรับรายจ่ายไม่ถูกต้องครบถ้วนในสาระสำคัญ

๓.๖. บุคคลหรือนิติบุคคลที่จะเข้าเป็นคู่สัญญากับหน่วยงานของรัฐซึ่งได้ดำเนินการจัดซื้อจัดจ้างด้วยระบบอิเล็กทรอนิกส์ (e-Government Procurement : e-GP) ต้องลงทะเบียนในระบบอิเล็กทรอนิกส์ของกรมบัญชีกลาง ที่เว็บไซต์ศูนย์ข้อมูลจัดซื้อจัดจ้างภาครัฐ

๔. สถานที่ปรับปรุงซ่อมแซม

อาคารศูนย์พัฒนาเด็กเล็ก(ศพด.วัดบ้านนาโป่ง) หมู่ที่ 6 ตำบลทรายมูล อำเภอทรายมูล จังหวัดยโสธร

หมายเหตุ: ในวันกำหนดดูสถานที่ปรับปรุงซ่อมแซมและชี้แจงรายละเอียด ผู้เสนอราคาควรไปดูสถานที่ปรับปรุงและรับฟังคำชี้แจงรายละเอียดเกี่ยวกับสถานที่ด้วยตนเอง สำหรับผู้ที่ไม่ได้ไปดูสถานที่ปรับปรุงแต่มีความประสงค์จะยื่นซองราคาการดำเนินการปรับปรุงในครั้งนี้ จะต้องยินยอมรับทราบเสมือนหนึ่งว่าได้ไปดูสถานที่ปรับปรุงแล้ว

๕. แบบรูปรายการ รายละเอียดคุณลักษณะเฉพาะ

5.1 งานติดตั้งประตูทางเข้าด้านหน้าและทางออกทางด้านหลังอาคาร

- 5.1.1 ติดตั้งวงกบและบานประตู ได้มาตรฐานตามแบบแปลนของ องค์การบริหารส่วนตำบล
ทรายมูลกำหนด และบานประตูต้องติดตั้งกุญแจล็อกประตูที่ได้มาตรฐานจำนวนตามแบบ
แปลน
- 5.1.2 วัสดุและอุปกรณ์ที่ใช้ต้องได้รับ มอก. หรือมาตรฐานสากลอื่นๆ ที่ส่วนราชการรับรอง
- 5.2 งานติดตั้งหน้าต่างทางเข้าด้านข้างอาคาร
- 5.2.1 ติดตั้งวงกบและบานหน้าต่าง ได้มาตรฐานตามแบบแปลนของ องค์การบริหารส่วน
ตำบลทรายมูลกำหนด และบานหน้าต่างประตูต้องติดตั้งกลอนล็อกหน้าต่างที่ได้มาตรฐาน
จำนวนตามแบบแปลน
- 5.2.2 วัสดุและอุปกรณ์ที่ใช้ต้องได้รับ มอก. หรือมาตรฐานสากลอื่นๆ ที่ส่วนราชการรับรอง
- 5.3 งานติดตั้งผนังเบากันห้องเรียนต้องมีมาตรฐานตามหลักสากล (ตามที่ปรากฏในรูปแบบรายการ)
- 5.4 งานไฟฟ้าวัสดุอุปกรณ์ที่นำมาใช้ต้องได้รับมอก. หรือมาตรฐานสากล(ตามที่ปรากฏในรูปแบบ
รายการ)
- 5.5 อื่นๆ (ตามที่ปรากฏในรูปแบบรายการ)

๖. ระยะเวลาการดำเนินการ

ดำเนินการตามโครงการแล้วเสร็จภายใน 30 วัน นับถัดจากวันลงนามในสัญญาหรือวันที่ถัดจากได้รับ
หนังสือแจ้งจากองค์การบริหารส่วนตำบลทรายมูลให้เริ่มทำงาน

๗. เงื่อนไขการชำระเงิน

จำนวน ๑ งวดงาน วงเงินตามสัญญาจ้างก่อสร้าง

๘. การปรับราคาค่างานก่อสร้าง

การปรับราคาค่างานก่อสร้าง ตามเงื่อนไข หลักเกณฑ์ สูตรและวิธีการคำนวณที่ใช้กับสัญญา
แบบปรับราคาได้ตามมติคณะรัฐมนตรี เมื่อวันที่ ๒๒ สิงหาคม ๒๕๓๒ เรื่องการพิจารณาช่วยเหลือผู้ประกอบการ
อาชีพงานก่อสร้าง ตามหนังสือสำนักเลขาธิการคณะรัฐมนตรี ที่ นร ๐๒๐๓/ว ๑๐๙ ลงวันที่ ๒๔ สิงหาคม
๒๕๓๒

๙. วงเงินในการจัดจ้าง

ภายในวงเงินงบประมาณ ๑๐๐,๐๐๐ บาท โดยตั้งจ่ายจากข้อบัญญัติงบประมาณ พ.ศ.
๒๕๖๔ แผนงานการศึกษา งานระดับก่อนวัยเรียนและประถมศึกษา งบลงทุน ค่าที่ดินและสิ่งก่อสร้าง ค่า
บำรุงรักษาและปรับปรุงที่ดินและสิ่งก่อสร้าง โครงการปรับปรุงซ่อมแซม อาคารศูนย์พัฒนาเด็กเล็ก

๑๐. ผู้รับผิดชอบโครงการ

กองการศึกษา ศาสนาและวัฒนธรรม องค์การบริหารส่วนตำบลทรายมูล
กรมการจัดทำแบบรูปรายการงานก่อสร้างโครงการปรับปรุงซ่อมแซม อาคารศูนย์พัฒนาเด็กเล็ก(ศพด.วัดบ้าน
นาโป่ง) ได้ตรวจสอบแล้ว

(ลงชื่อ) กรรมการ

(นายสุเทพ ขวัญกลาง)

นายช่างโยธาปฏิบัติงาน

ความเห็น ผอ.กองฯ.....

(นายสมภาร พายบุตร)

ผู้อำนวยการกองช่าง

ความเห็น ผอ.กองฯ.....

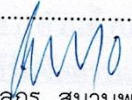

(นางชลกร สมานพงษ์)

ผู้อำนวยการกองการศึกษา ศาสนาและวัฒนธรรม

ความเห็น ปลัด อบต.....

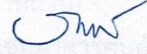

(นางสาวนัทสินท์ อุดอามาตย์)

ปลัดองค์การบริหารส่วนตำบลทรายมูล

พิจารณาแล้ว

เห็นชอบ/อนุมัติ

ไม่เห็นชอบ/ไม่อนุมัติ เพราะ.....

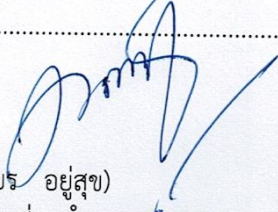

(นายวีเชียร อยู่สุข)

นายกองค์การบริหารส่วนตำบลทรายมูล

แบบใบเสนอราคา

เรียน นายกองคํการบริหารส่วนตำบลทรายมูล

1. ข้าพเจ้า น. ไทกัง แมทท์โฮลด์ แอนด์ คอนสตรัคชั่น จำกัด อยู่บ้านเลขที่ 47/1 ม.3
ถนน อารีราษฎร์ ตำบล ทรายมูล อำเภอ ทรายมูล
จังหวัด ยโสธร โทร 081-7184223 โดย นายสุทธิ แก้วดวงใหญ่

ผู้ลงนามข้างทำยนี้ ได้พิจารณาเงื่อนไขต่างๆ ในเอกสารสอบราคาจ้างเลขที่..... และเอกสารเพิ่มเติม เลขที่..... โดยตลอด และยอมรับข้อกำหนดและเงื่อนไขนั้นแล้ว รวมทั้งรับรองว่า ข้าพเจ้าเป็นผู้มีคุณสมบัติครบถ้วนตามที่กำหนด และไม่เป็นผู้ทำงานของทางราชการ รัฐวิสาหกิจ หรือ หน่วยงานบริหารราชการส่วนท้องถิ่น อยู่ในขณะยื่นซองเสนอราคาครั้งนี้

2. ข้าพเจ้าขอเสนอที่จะทำงาน โครงการปรับปรุงซ่อมแซมอาคารศูนย์พัฒนาเด็กเล็ก (ศพด. วัฒนาราชไป่ง)

ตามข้อกำหนดเงื่อนไขแบบรูปรายการละเอียดแห่งเอกสารสอบราคา ตามราคาค่างที่ได้ระบุไว้ในบัญชีรายการ ก่อสร้าง หรือใบแจ้งปริมาณงานและราคาแนบท้ายใบเสนอราคานี้ (ถ้ามี) เป็นเงินทั้งสิ้น 99,400.00 บาท (เก้าหมื่นเก้าพันสี่ร้อยบาทถ้วน) ซึ่งได้รวมภาษีมูลค่าเพิ่ม จำนวน 6,502.80 บาท ตลอดจนภาษีอากรอื่นๆ และค่าใช้จ่ายที่ปวงไว้ด้วยแล้ว

3. คำเสนอนี้จะยื่นอยู่เป็นระยะเวลา.....วัน นับแต่วันเปิดซองสอบราคา และองค์การบริหารส่วนตำบล อาจรับคำเสนอนี้ ณ เวลาใดก็ได้ก่อนที่จะครบกำหนดระยะเวลาดังกล่าว หรือ ระยะเวลาที่ได้ยึดไปตามเหตุผลอันสมควรที่องค์การบริหารส่วนตำบลร้องขอ

4. กำหนดเวลาส่งมอบข้าพเจ้ารับรองที่จะเริ่มทำงานตามสัญญาทันที หรือทันทีที่ได้รับแจ้งจากองค์การบริหารส่วนตำบล ว่าได้เริ่มทำงานตามสัญญา (แล้วแต่ข้อตกลงในสัญญาจ้าง) และจะส่งมอบงานตามเอกสารสอบราคา โดยครบถ้วนถูกต้อง ภายใน.....วัน นับถัดจากวันเริ่มทำงานตามสัญญา

5. ในกรณีที่ข้าพเจ้าได้รับการพิจารณาให้ชนะการสอบราคา ข้าพเจ้ารับรองที่จะ

5.1 ทาสัญญาตามแบบสัญญาจ้างแนบท้ายเอกสารสอบราคากับองค์การบริหารส่วนตำบลภายใน วัน 7 นับถัดจากวันที่ได้รับหนังสือแจ้งให้ไปทาสัญญา

5.2 มอบหลักประกันการปฏิบัติตามสัญญาตามที่ระบุไว้ในข้อ 7 ของเอกสารสอบราคาให้แก่องค์การบริหารส่วนตำบลก่อน หรือในขณะที่ได้ลงนามในสัญญาเป็นจำนวนร้อยละห้า (5%) ของราคาตามสัญญาที่ได้ระบุไว้ในใบเสนอราคานี้เพื่อเป็นหลักประกันการปฏิบัติตามสัญญาโดยถูกต้องและครบถ้วน

หากข้าพเจ้าไม่ปฏิบัติตามให้ครบถ้วนตามที่ระบุไว้ข้างต้นนี้ ยอมให้องค์การบริหารส่วนตำบลเรียกหรือจากผู้ออกหนังสือค้ำประกัน รวมทั้งยินยอมชดใช้ค่าเสียหายใดๆ ที่อาจมีแก่องค์การบริหารส่วนตำบล มีสิทธิ์ให้ผู้เสนอราคารายอื่นเป็นผู้สอบราคาได้หรือองค์การบริหารส่วนตำบลอาจเรียกสอบราคาใหม่ก็ได้

6. ข้าพเจ้ายอมรับว่า องค์การบริหารส่วนตำบล ไม่มีความผูกพันที่จะรับคำเสนอนี้หรือใบเสนอราคาใดๆ รวมทั้งไม่ต้องรับผิดชอบในค่าใช้จ่ายใดๆ อันอาจเกิดขึ้นในการที่ข้าพเจ้าได้เข้าเสนอราคา



/7. เพื่อเป็นหลักประกัน...

7. เพื่อเป็นหลักประกันในการปฏิบัติโดยถูกต้อง ตามที่ได้ทำความเข้าใจและความผูกพันแห่งคำเสนอนี้ ข้าพเจ้า
ขอมอบ.....เงินสี่๐.....เพื่อเป็นหลักประกันของเป็นจำนวนเงิน.....บาท
(.....) มาพร้อมนี้

8. ข้าพเจ้าได้ตรวจทานตัวเลขและตรวจสอบเอกสารต่างๆ ที่ได้ยื่นพร้อมใบเสนอราคานี้ โดยละเอียดแล้ว
และเข้าใจดีว่าองค์การบริหารส่วนตำบลไม่ต้องรับผิดชอบใดๆ ในความผิดพลาด หรือตกหล่น

9. ใบเสนอราคานี้ได้ยื่นเสนอโดยบริสุทธิ์ยุติธรรม และปราศจากกลฉ้อฉล หรือการสมรู้ร่วมคิดกันโดยไม่ชอบ
ด้วยกฎหมายกับบุคคลใดบุคคลหนึ่ง หรือหลายบุคคล หรือกับห้างหุ้นส่วน บริษัทใดๆ ที่ได้ยื่นเสนอราคาในคราวเดียวกัน

เสนอมา ณ วันที่.....๒๔.....เดือน.....สิงหาคม.....พ.ศ. ๒๕๖๑.....

(ลงชื่อ)

(.....)

ตำแหน่ง.....



สรุปผลการเสนอกางค่าก่อสร้าง

ปร.5

ส่วนราชการ กองช่าง องค์การบริหารส่วนตำบลทรายมูล

ประเภทงาน โครงการปรับปรุงซ่อมแซมอาคารศูนย์พัฒนาเด็กเล็ก(ศพด.วัดบ้านนาโป่ง)

เจ้าของโครงการ องค์การบริหารส่วนตำบลทรายมูล

ปริมาณงาน ปรับปรุงซ่อมแซมอาคารศูนย์พัฒนาเด็กเล็ก(ศพด.วัดบ้านนาโป่ง)จำนวน 1 หลัง (ตามแบบ อบต.ทรายมูลกำหนด)

หน่วยงานออกแบบแปลนและรายการ กองช่าง องค์การบริหารส่วนตำบลทรายมูล

แบบเลขที่ 20 / 2564 จำนวน 1 แผ่น

กำหนดราคาตามแบบ ปร.4 จำนวน 1 แผ่น

สิงหาคม พ.ศ. 2564

ลำดับที่	รายการ	ค่าวัสดุและค่าแรงงาน	Factor F	ค่าก่อสร้างทั้งหมด	หมายเหตุ
1	ประเภทงานอาคาร	76,169.50	1.3056	99,439.06	
2	ประเภทงานทาง	-	-	-	
3	ประเภทงานชลประทาน	-	-	-	
4	ประเภทงานสะพานและท่อเหลี่ยม	-	-	-	
	เงื่อนไข Factor F				
	เงินล่วงหน้าจ่าย 0 %				
	เงินประกันผลงาน 0 %				
	ดอกเบี้ยเงินกู้ 5 %				
	ภาษีมูลค่าเพิ่ม 7 %				
สรุป	รวมค่าก่อสร้างเป็นเงินทั้งสิ้น			99,439.06	
	ขอเสนอราคาค่าก่อสร้างจำนวน			99,400.00	
	(ตัวอักษร) เก้าหมื่นเก้าพันสี่ร้อยบาทถ้วน				
หมายเหตุ					

(ลงชื่อ) ผู้เสนอราคา
 (.....)
 (ประทับตรา ถ้ามี)



