

**องค์การบริหารส่วนตำบลทรายมูล**  
**ตารางแสดงวงเงินงบประมาณที่ได้รับจัดสรรและราคากลางในงานจ้างก่อสร้าง**

๑. ชื่อโครงการ โครงการก่อสร้างถนน คสล. (สายข้างบ้านนายนวย - บ้านนายคำกลอง) หมู่ที่ ๑๕
๒. วงเงินงบประมาณ ๕๒,๐๐๐ บาท (ห้าหมื่นสองพันบาทถ้วน)
๓. ลักษณะงานโดยสังเขป โครงการก่อสร้างถนน คสล. (สายข้างบ้านนายนวย - บ้านนายคำกลอง) หมู่ที่ ๑๕ ขนาดกว้าง ๔ เมตร ยาว ๒๔ เมตร หนา ๐.๑๕ เมตร หรือมีพื้นที่ก่อสร้างไม่น้อยกว่า ๙๖ ตารางเมตรตามแบบแปลนและประมาณราคาของกองช่างองค์การบริหารส่วนตำบลทรายมูล ราคาค่าก่อสร้าง ๕๒,๐๐๐ บาท (ห้าหมื่นสองพันบาทถ้วน) แบบแปลนเลขที่ ๑๑/๒๕๖๓ ประมาณราคา ๑๑/๒๕๖๓ ระยะเวลาดำเนินการ ๗๕ วัน
๔. ราคากลางคำนวณ ณ วันที่ ๘ เดือน ตุลาคม พ.ศ. ๒๕๖๓ เป็นเงิน ๕๑,๓๐๐ บาท (ห้าหมื่นหนึ่งพันสามร้อยบาทถ้วน)
๕. บัญชีประมาณราคากลาง
  - ๕.๑ แบบ พร.๕
  - ๕.๒ แบบ พร.๔
๖. รายชื่อคณะกรรมการกำหนดราคากลาง
  - ๖.๑ นายธีระ คลองงาม ตำแหน่ง ปลัดองค์การบริหารส่วนตำบล ประธานกรรมการ
  - ๖.๒ นายสมภาร พายบุตร ตำแหน่ง ผู้อำนวยการกองช่าง กรรมการ
  - ๖.๓ นายสุเทพ ขวัญกลาง ตำแหน่ง นายช่างโยธาปฏิบัติงาน กรรมการ

ลงชื่อ.....  
(นายธีระ คลองงาม)  
ปลัดองค์การบริหารส่วนตำบลทรายมูล

ลงชื่อ.....  
(นายวิเชียร อยู่สุข)  
นายกองค์การบริหารส่วนตำบลทรายมูล

แบบสรุปราคากลางงานก่อสร้างทาง สะพาน และท่อเหลี่ยม

ปร.ท.5

ส่วนราชการ กองช่าง องค์การบริหารส่วนตำบลทรายมูล  
 ประเภทงาน โครงการก่อสร้างถนน คสล. (สายบ้านยายนวย - บ้านยาคำกลอง) หมู่ที่ 15  
 เจ้าของโครงการ องค์การบริหารส่วนตำบลทรายมูล  
 ปริมาณงาน ขนาดกว้าง 4 เมตร ยาว 24 เมตร หนา 0.15 เมตร หรือมีพื้นที่ก่อสร้างไม่น้อยกว่า 96 ตารางเมตร (ตามแบบ อบต. ทรายมูลกำหนด)  
 หน่วยงานออกแบบแปลนและรายการ กองช่าง องค์การบริหารส่วนตำบลทรายมูล  
 ประมาณราคาตามแบบ เลขที่ 11/2563  
 กำหนดราคากลางเมื่อวันที่ 8 ตุลาคม พ.ศ. 2563 โดย คณะกรรมการกำหนดราคากลาง

ลำดับที่	รายการ	รวมค่างานก่อสร้าง	หมายเหตุ
1	ประเภทงานอาคาร	-	ทบทวนและปรับปรุงตาราง
2	ประเภทงานทาง	51,363.12	ค่า Factor F ใช้ตามหนังสือ
3	ประเภทงานชลประทาน	-	ที่ กค 0433.2/ว281
4	ประเภทงานสะพานและท่อเหลี่ยม	-	ลงวันที่ 19 มิถุนายน 2563
			เงื่อนไข Factor F
			เงินล่วงหน้าจ่าย 0 %
			เงินประกันผลงาน 0 %
			ดอกเบี้ยเงินกู้ 5 %
			ภาษีมูลค่าเพิ่ม 7 %
สรุป	รวมค่าก่อสร้างเป็นเงินทั้งสิ้น	51,363.12	
	คิดเป็นเงินงบประมาณ <small>(ตามมติสภา อบต. ทรายมูล เมื่อวันที่ 4 วันที่ 24 ส.ค. 2562)</small>	51,300.00	
	(ตัวอักษร) (ห้าหมื่นหนึ่งพันสามร้อยบาทถ้วน)		
ราคากลางวัสดุก่อสร้างใช้ตามประกาศของพาณิชย์จังหวัดยโสธร เดือนกรกฎาคม 2563 และราคาวัสดุก่อสร้างที่มีขายตามท้องตลาด ราคากลางวัสดุก่อสร้าง จากสำนักดัชนี เศรษฐกิจการค้า สำนักงานปลัดกระทรวงพาณิชย์ และบัญชีค่าแรงงานของกรมบัญชีกลาง ขนาดหรือเนื้อที่ 96.00 ตร.ม. 534.38 บาท/ตร.ม.			

(ลงชื่อ).....ประธานกรรมการกำหนดราคากลาง

(นายธีระ คลองงาม)

ตำแหน่ง ปลัดองค์การบริหารส่วนตำบลทรายมูล

(ลงชื่อ).....กรรมการ

(นายสมภาร พายบุตร)

ตำแหน่ง ผู้อำนวยการกองช่าง

(ลงชื่อ).....กรรมการ

(นายสุเทพ ขวัญกลาง)

ตำแหน่ง นายช่างโยธาปฏิบัติงาน

**แบบสรุปราคากลางงานก่อสร้างทาง สะพาน และท่อเหลี่ยม**

แบบ พร.ท.4

ส่วนราชการ องค์การบริหารส่วนตำบลทรายมูล

แผ่นที่ 1 จากทั้งหมด 1 แผ่น

ชื่อโครงการ/งาน โครงการก่อสร้างถนน คสล. (สายบ้านยายนวนย - บ้านยายคำล่อง) หมู่ที่ 15

ปริมาณงาน ขนาดกว้าง 4 เมตร ยาว 24 เมตร ทน 0.15 เมตร หรือมีพื้นที่ก่อสร้างไม่น้อยกว่า 96 ตารางเมตร (ตามแบบ อบต. ทรายมูลกำหนด)

สถานที่ก่อสร้าง บ้านทรายมูล หมู่ที่ 15 ตำบลทรายมูล อำเภอทรายมูล จังหวัดยโสธร

หน่วยงานออกแบบและรายการ กองช่าง องค์การบริหารส่วนตำบลทรายมูล กรมส่งเสริมการปกครองท้องถิ่น กระทรวงมหาดไทย

แบบเลขที่ 11/2563 จำนวน 6 แผ่น

คำนวณราคากลางเมื่อวันที่ 8 ตุลาคม พ.ศ. 2563

ลำดับที่	รายการ	หน่วย	จำนวน	ราคาต่อ	ราคาทุน	FN	ราคาต่อ	ราคากลาง
<b>ประเภทงานทาง</b>								
1	งานรื้อย้าย : งานกรุทางถางป่า	ตร.ม.	96	1.59	152.64	1.3607	2.16	207.697
2	งานพื้นที่ทางและรองพื้นทาง				-	-	-	-
2.1	งานทรายหยาบอัดแน่น ทน 0.05 ม."	ลบ.ม.	4.80	415.79	1,995.79	1.3607	565.77	2,715.674
3	งานผิวทางและไหล่ทาง				-	-	-	-
3.1	งานผิวทางคอนกรีตเสริมเหล็ก ความหนา 15 ซม.	ตร.ม.	96	337.87	32,435.52	1.3607	459.74	44,135.012
3.2	Expansion Joint	ม.	-	97.72	-	1.3607	132.97	-
3.3	Contraction Joint	ม.	24	58.37	1,400.88	1.3607	79.42	1,906.177
3.4	Longitudinal Joint	ม.	24	44.88	1,077.12	1.3607	61.07	1,465.637
3.5	งานผิวไหล่ทางลูกรัง ปรับเกลี่ยเรียบ)	ลบ.ม.	3.60	190.45	685.62	1.3607	259.15	932.92
4	งานป้ายโครงการ	ป้าย	-	2,502.01	-	1.3607	3,404.49	-
<b>รวมราคาค่าก่อสร้าง</b>								<b>51,363.12</b>

(.....)

(นายธีระ คลองงาม)

ประธานกรรมการกำหนดราคากลาง

(.....)

(นายสมภาร พายบุตร)

กรรมการกำหนดราคากลาง

(.....)

(นายสุเทพ ขวัญกลาง)

กรรมการกำหนดราคากลาง

**รายละเอียดการจัดทำแบบรูปรายการงานก่อสร้าง**  
**โครงการก่อสร้างถนน คสล. (สายข้างบ้านนายนวน - บ้านนายค้ำกลอง) หมู่ที่ ๑๕**  
**ตำบลทรายมูล อำเภอทรายมูล จังหวัดยโสธร**

---

**๑. ความเป็นมา**

ตามที่สภาองค์การบริหารส่วนตำบลทรายมูล ได้ประชุม สมัยสามัญ สมัยที่ ๔ ครั้งที่ ๑ ประจำปี ๒๕๖๒ วันที่ ๒๔ ธันวาคม ๒๕๖๒ ณ ห้องประชุมสภาองค์การบริหารส่วนตำบลทรายมูล ในรายงานการประชุม ระเบียบวาระที่ ๓ หัวข้อ ๓.๗ เรื่อง ขออนุมัติจ่ายเงินสะสมปีงบประมาณ พ.ศ.๒๕๖๒ ครั้งที่ ๑ รายละเอียดโครงการใช้จ่ายเงินสะสม จำนวน ๒๔ โครงการ โดยตั้งงบประมาณรวมเป็นเงินทั้งสิ้น ๕,๑๘๑,๑๐๐.- บาท ( ห้าล้านหนึ่งแสนแปดหมื่นหนึ่งพันหนึ่งร้อยบาทถ้วน) เพื่อแก้ไขปัญหาความเดือดร้อนของประชาชนในเขตพื้นที่ องค์การบริหารส่วนตำบลทรายมูล นายองค์การบริหารส่วนตำบลทรายมูลจึงสั่งการให้ดำเนินการจัดซื้อจัดจ้างโครงการก่อสร้างถนน คสล. (สายข้างบ้านนายนวน - บ้านนายค้ำกลอง) หมู่ที่ ๑๕ ขนาดกว้าง ๔ เมตร ยาว ๒๔ เมตร หน้า ๐.๑๕ เมตร หรือมีพื้นที่ก่อสร้างไม่น้อยกว่า ๙๖ ตารางเมตร ตามแบบแปลนและประมาณราคาของกองช่างองค์การบริหารส่วนตำบลทรายมูลราคาค่าก่อสร้าง ๕๒,๐๐๐ บาท (ห้าหมื่นสองพันบาทถ้วน) แบบแปลนเลขที่ ๑๑/๒๕๖๓ ประมาณราคา ๑๑/๒๕๖๓

**๒. วัตถุประสงค์**

- ๒.๑ เพื่อให้มีถนนที่ได้มาตรฐานใช้สัญจรได้สะดวก รวดเร็ว มีความปลอดภัยในชีวิต และทรัพย์สิน
- ๒.๒ เพื่ออำนวยความสะดวกในการจัดส่งพืชผลทางการเกษตร
- ๒.๓ เพื่อแก้ไขปัญหามลพิษ ลดฝุ่นละออง
- ๒.๔ เพื่อการพัฒนาสาธารณูปโภคในพื้นที่ให้ได้รับความสะดวกสบาย

**๓. คุณสมบัติของผู้เสนอราคา**

- ๓.๑. เป็นนิติบุคคลหรือบุคคลธรรมดา ที่มีอาชีพรับจ้างทำงานโครงการดังกล่าว
- ๓.๒. ไม่เป็นผู้ที่ถูกแจ้งเวียนชื่อเป็นผู้ทิ้งงานของทางราชการ รัฐวิสาหกิจ หรือหน่วยการบริหารส่วนท้องถิ่นในขณะที่ยื่นซองเสนอราคา และได้แจ้งเวียนชื่อแล้ว
- ๓.๓. ไม่เป็นผู้มีผลประโยชน์ร่วมกันกับผู้เสนอราคารายอื่น ที่เข้าเสนอราคาให้แก่องค์การบริหารส่วนตำบลทรายมูล ณ วันประกาศ หรือไม่เป็นผู้กระทำการอันเป็นการขัดขวางการแข่งขันราคาอย่างเป็นธรรมในการประกาศจ้างเหมาครั้งนี้
- ๓.๔. ต้องมีผลงานเกี่ยวกับงานก่อสร้างประเภทเดียวกันและวงเงินค่าก่อสร้าง ไม่น้อยกว่าร้อยละ ๓๐ ของโครงการ
- ๓.๕. บุคคลหรือนิติบุคคลที่จะเข้าเป็นคู่สัญญาต้องไม่อยู่ในฐานะเป็นผู้ไม่แสดงบัญชีรายรับรายจ่าย หรือแสดงบัญชีรายรับรายจ่ายไม่ถูกต้องครบถ้วนในสาระสำคัญ
- ๓.๖. บุคคลหรือนิติบุคคลที่จะเข้าเป็นคู่สัญญากับหน่วยงานของรัฐซึ่งได้ดำเนินการจัดซื้อจัดจ้างด้วยระบบอิเล็กทรอนิกส์ (e-Government Procurement : e-GP) ต้องลงทะเบียนในระบบอิเล็กทรอนิกส์ของกรมบัญชีกลาง ที่เว็บไซต์ศูนย์ข้อมูลจัดซื้อจัดจ้างภาครัฐ
- ๓.๗. คุณสมบัติอื่น(ผู้ยื่นข้อเสนอต้องแนบรายชื่อวิศวกรโยธาผู้ควบคุมงาน พร้อมสำเนาใบประกอบวิชาชีพ พร้อมที่อยู่ตามทะเบียนบ้าน พร้อมเซ็นต์รับรองสำเนาให้ครบถ้วน มาพร้อมหลักฐานการยื่นข้อเสนอ)

**๔. คุณสมบัติเฉพาะของพัสดุ(งานจัดซื้อจัดจ้าง) หรือแบบรูปรายการก่อสร้าง(งานก่อสร้าง)**

คุณลักษณะเฉพาะของงานโครงการก่อสร้างให้เป็นไปตามแบบแปลนก่อสร้างและรายละเอียดประกอบแบบแปลนก่อสร้างที่ได้ผ่านการเห็นชอบจากหัวหน้าส่วนราชการแล้ว จำนวน ๖ แผ่น ที่เสนอแนบมาด้วยนี้

**๕. พื้นที่ดำเนินการ**

บริเวณถนน บ้านทรายมูล หมู่ ๑๕

**๖. ระยะเวลาดำเนินการ**

ดำเนินการก่อสร้างให้แล้วเสร็จภายใน ๓๕ วัน นับถัดจากวันลงนามในสัญญา

**๗. เงื่อนไขการชำระเงิน**

จำนวน ๑ งวดงาน วงเงินตามสัญญาจ้างก่อสร้าง

**๘. การปรับราคาค่างานก่อสร้าง**

การปรับราคาค่างานก่อสร้าง ตามเงื่อนไข หลักเกณฑ์ สูตรและวิธีการคำนวณที่ใช้กับสัญญาแบบปรับราคาได้ตามมติคณะรัฐมนตรี เมื่อวันที่ ๒๒ สิงหาคม ๒๕๓๒ เรื่องการพิจารณาช่วยเหลือผู้ประกอบการอาชีพงานก่อสร้าง ตามหนังสือสำนักเลขาธิการคณะรัฐมนตรี ที่ นร ๐๒๐๓/ว ๑๐๙ ลงวันที่ ๒๔ สิงหาคม ๒๕๓๒

**๙. วงเงินในการจัดจ้าง**

ภายในวงเงินงบประมาณ ๕๒,๐๐๐ บาท โดยตั้งจ่ายจากงบประมาณเงินสะสม แผนงานเคหะและชุมชน งานไฟฟ้าถนน ค่าที่ดินและสิ่งก่อสร้าง ประเภทค่าก่อสร้างสิ่งสาธารณูปโภค

**๑๐. ผู้รับผิดชอบโครงการ**

กองช่าง องค์การบริหารส่วนตำบลทรายมูล กรรมการจัดทำแบบรูปรายการงานก่อสร้างโครงการก่อสร้างถนน คสล. (สายข้างบ้านนายนาย - บ้านนายคำกลอง) หมู่ที่ ๑๕ ได้ตรวจสอบแล้ว

(ลงชื่อ) ..... ประธานคณะกรรมการกรรมการจัดทำรูปแบบรายการงานก่อสร้าง  
(นายสมภาร พายบุตร)

(ลงชื่อ) ..... กรรมการ  
(นายสุเทพ ขวัญกลาง)

(ลงชื่อ) ..... กรรมการ  
(นายศรินทร์ บุรัมย์)

ความเห็น ผอ. กองช่าง.....

(นายสมภาร พายบุตร)  
ผู้อำนวยการกองช่าง

ความเห็น ปลัด อบต.....

(นายธีระ คลองงาม)  
ปลัดองค์การบริหารส่วนตำบลทรายมูล

พิจารณาแล้ว

เห็นชอบ/อนุมัติ

ไม่เห็นชอบ/ไม่อนุมัติ เพราะ.....

(นายวิเชียร อยู่สุข)  
นายกองค์การบริหารส่วนตำบลทรายมูล

โครงการก่อสร้างถนน คสล.

(สายบ้านยายวย - บ้านนายคำกลอง) หมู่ที่ 15

ผิวจราจรกว้าง 4 เมตร ยาว 24 เมตร หน้า 0.15 เมตร

หรือมีพื้นที่ก่อสร้างไม่น้อยกว่า 96 ตารางเมตร

ตามแบบแปลนของ องค์การบริหารส่วนตำบลทรายมูล

บ้านทรายมูล หมู่ที่ 15 ตำบลทรายมูล

อำเภอทรายมูล จังหวัดยโสธร

ปีงบประมาณ 2563





แนวเขตตำบลทรายมูล  
อำเภอทรายมูล  
จังหวัดบึงกาฬ

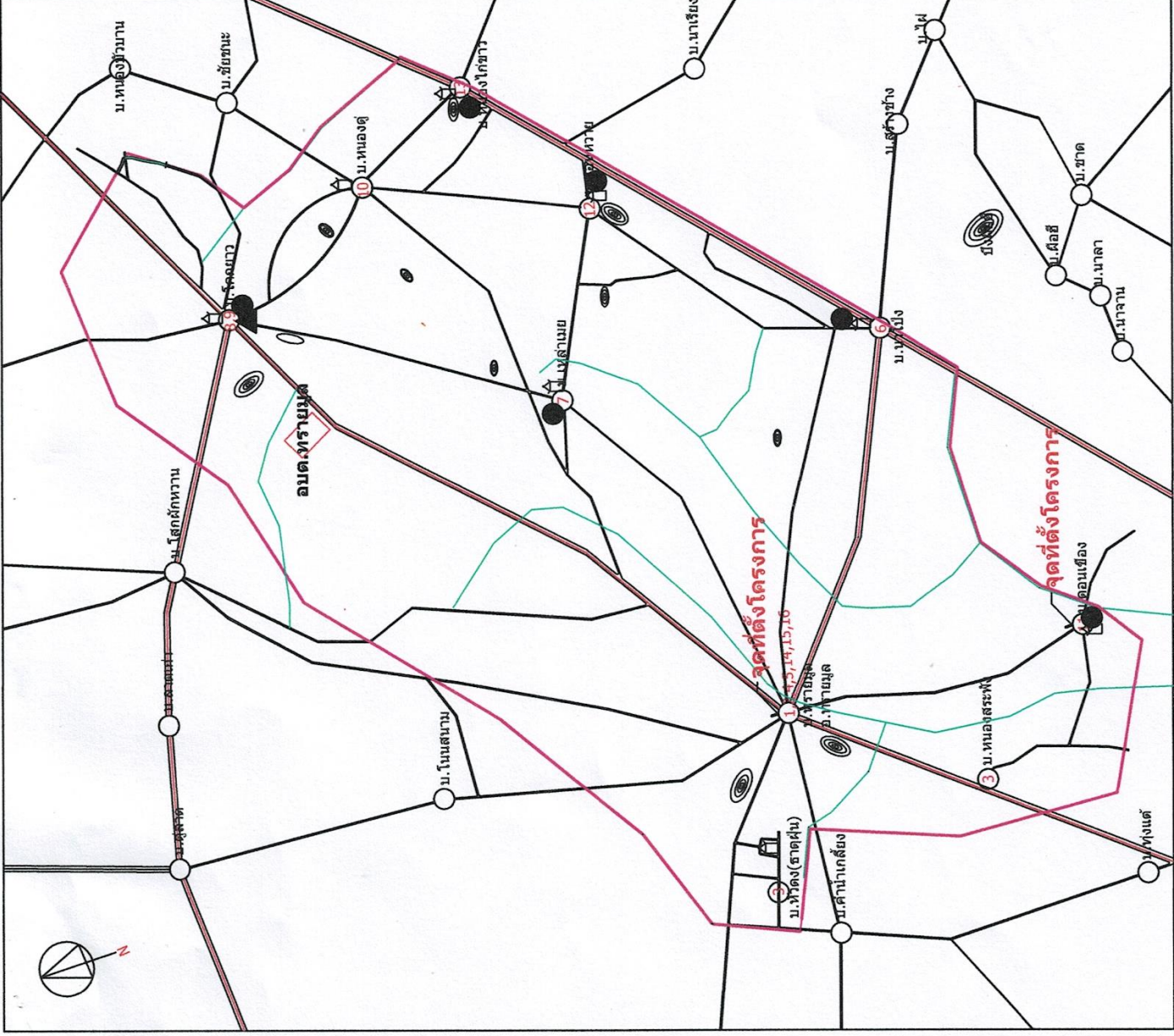

จุดที่ตั้งโครงการ	
สำรวจออกแบบ	(นายสมภาร พานบุตร) ผู้อำนวยการกองช่าง
เขียนแบบ	(นายศรีนิต นุ่มรัมย์) ผู้ช่วยช่างโยธา
ตรวจสอบ	(นายสมภาร พานบุตร) ผู้อำนวยการกองช่าง
เห็นชอบ	(นายธีระ คลองงาม) ปลัดองค์การบริหารส่วนตำบลทรายมูล
อนุมัติ	(นายวิเชียร อู่สุข) นายกองค์การบริหารส่วนตำบลทรายมูล
แบบแสดง	จุดที่ตั้งโครงการ
มาตราส่วน	แนบที่ 2
วันที่ 26 / 08 / 2563	หน้า 5



# รายการทั่วไปสำหรับงานคอนกรีตและคอนกรีตเสริมเหล็ก

## 1. วัตถุประสงค์

- เพื่อใช้งานคอนกรีตเสริมเหล็กที่ผู้รับจ้างต้องศึกษารายละเอียดโครงการฯ ก่อนดำเนินการต่อไป  
ที่เกี่ยวกับน้ำ และเชื่อม เป็นต้น ยกเว้นโครงสร้างอาคารที่สัมพันธ์กับดินเดิม หรือน้ำเค็ม

## 2. ความหมาย

- คอนกรีต หมายความว่า วัสดุที่ประกอบด้วยส่วนผสมของปูนซีเมนต์ มวลผสมละเอียด เช่น ทราย มวลผสมหยาบ เช่น หรือหินกรวด และน้ำ
- คอนกรีตเสริมเหล็ก หมายความว่า คอนกรีตที่มีเหล็กเสริมฝังภายในให้ทำหน้าที่รับแรงได้มากขึ้น

## 3. วัสดุส่วนผสมคอนกรีต

- 3.1 ปูนซีเมนต์
  - ปูนซีเมนต์ที่ใช้ผสมคอนกรีตโครงสร้าง ให้ใช้ปูนซีเมนต์ปอร์ตแลนด์ชนิด I ตาม ม.อ.ก. 15 เล่ม 1 เช่น ทราย ตราเพชร เป็นต้น
  - ต้องเก็บไว้ในสถานที่แห้งมีหลังคาและมุ้งคลุมมิดชิด และต้องเก็บไว้สูงกว่าพื้นดินไม่น้อยกว่า 0.50 เมตร
  - ห้ามใช้ปูนซีเมนต์ที่เสื่อมคุณภาพโดยความชื้น หรือแข็งเป็นก้อนแล้ว

## 3.2 ทราย

- ต้องเป็นทรายหยาบน้ำจืด หยาบ คม และแข็งแกร่ง
- ต้องสะอาดปราศจากวัสดุอื่นเจือปน เช่น ดิน แก้ว ก้อน และผักหญ้า เป็นต้น

## 3.3 หินย่อยหรือกรวด

- ต้องเป็นหินย่อยหรือกรวดที่มีคุณภาพดี ลักษณะเม็ดไปทางจุดรัศมี ความแข็งแรง หนึบว ไม่ฝุ สะอาดและปราศจากวัตถุเจือปน
- ต้องล้างหินหรือกรวดให้สะอาดก่อนผสมคอนกรีต

## 3.4 น้ำ

- น้ำที่ใช้ผสมคอนกรีตต้องเป็นน้ำสะอาด ปราศจากน้ำมัน กรด ด่าง เกลือ หรือสารอื่น ในปริมาณที่ที่เป็นอันตรายต่อคอนกรีต เช่น น้ำประปา
- น้ำที่ขุ่นเป็นต้นต้องทำให้ใสเสียก่อนโดยวิธีใช้ปูนซีเมนต์ประมาณ 1 ลิตรต่อน้ำขุ่น 800 ลิตร ผสมทิ้งไว้ประมาณ 5 นาที จนตะกอนนอนก้นหมดจึงจะนำมาใช้ได้

## 4. คอนกรีต

- 4.1 ให้ผู้รับจ้างใช้คอนกรีตสำเร็จรูปตามรูปแบบประมาณราคาของโครงการก่อสร้างประกอบของโครงการบริหารส่วนตำบลทรายมูล ซึ่งบริษัทผู้ผลิตต้องได้การรับรองผ่านมาตรฐานอุตสาหกรรม (มอก) รับรองเท่านั้นจึงสามารถนำมาใช้งานได้โดยต้องนำเอกสารหลักฐานมาแจ้งต่อผู้ว่าจ้างและผู้ควบคุมงานต่อไป

กำลังอัดของคอนกรีตเมื่อทดสอบแท่งคอนกรีตมาตรฐาน 15 x 15 x 15 ซม. ต้องมีค่าแรงอัดบัสต์สุดท้ายไม่น้อยกว่า 240 กก./ ซม. ที่อายุ 28 วัน

## 5. การควบคุมงาน

- 5.1 ผู้รับจ้างจะต้องจัดให้มีผู้ควบคุมงานก่อสร้างที่เป็นตัวแทนผู้รับจ้าง ซึ่งเป็นผู้ที่มีประสบการณ์วิชาชีพ วิศวกรรมควบคุม ปรมาภพาศึกวิศวกรรมโยธา สาขาวิศวกรรมโยธา เป็นอย่างน้อย

แบบมาตรฐานถนน คสล.	
สำรวจออกแบบแบบ	
เขียนแบบ	
ตรวจสอบ	
เห็นชอบ	
ปลัดองค์การบริหารส่วนตำบลทรายมูล	
อนุมัติ	
แบบแสดง	
มาตราส่วน	1:100
หน้า	4
วันที่	26 / 08 / 2563
หน้า	5

