

โครงการก่อสร้างซุ้มเฉลิมพระเกียรติ

สำนักงานองค์การบริหารส่วนตำบลทรายมูล

ซุ้มเฉลิมพระเกียรติ ขนาด 2.50 เมตร สูง 4.55 เมตร จำนวน 2 ซุ้ม

พร้อมฐานคอนกรีต ขนาด 1.80 เมตร ยาว 3.10 เมตร หน้า 0.15 เมตร

ตามแบบแปลนของ องค์การบริหารส่วนตำบลทรายมูล

บ้านทรายมูล หมู่ที่ 15 ตำบลทรายมูล

อำเภอทรายมูล จังหวัดยโสธร

ปีงบประมาณ 2563

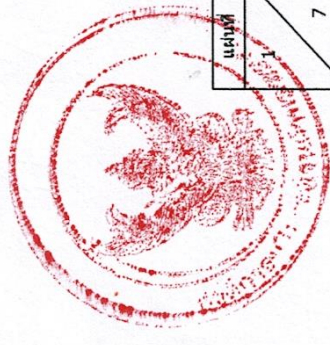



แบบโครงการก่อสร้างชุมชนเฉลิมพระเกียรติ	
สำรวจออกแบบ	(นายสมภาร พามุข) ผู้อำนวยการกองช่าง
เขียนแบบ	(นายศรีนิต นุ่มนัย) ผู้ช่วยช่างโยธา
ตรวจสอบ	(นายสมภาร พามุข) ผู้อำนวยการกองช่าง
เห็นชอบ	(นายธีระ คลองงาม) ปลัดองค์การบริหารส่วนตำบลทรายมูล
อนุมัติ	(นายธีระ คลองงาม) ปลัดองค์การบริหารส่วนตำบลทรายมูล
นายกองจัดการบริหารส่วนตำบลทรายมูล	ตั้งที่สร้าง
แบบแปลน	แผนที่
มาตราส่วน	3
วันที่ 3 / 09 / 2563	7

แนวเขตตำบลทรายมูล
อำเภอทรายมูล
จังหวัดยโสธร

สัญลักษณ์	รายละเอียด
○	หมู่บ้าน
◐	บ้านผู้ใหญ่บ้าน
□	โรงเรียน, ศูนย์เด็ก
◡	สถานีอนามัย
◌	โรงพยาบาล
⌂	วัด, โบสถ์
▭	อบต. ทรายมูล
◑	บึง, หนองน้ำ
⊙	ประปาหมู่บ้าน
△	ศาลาประชา堂
⊕	ศาลากลางบ้าน
▬	ถนนลาดยาง
▬	ถนน คสล.
▬	ถนนดินลูกรัง
▬	แนวเขตตำบล
✓	ลำห้วย

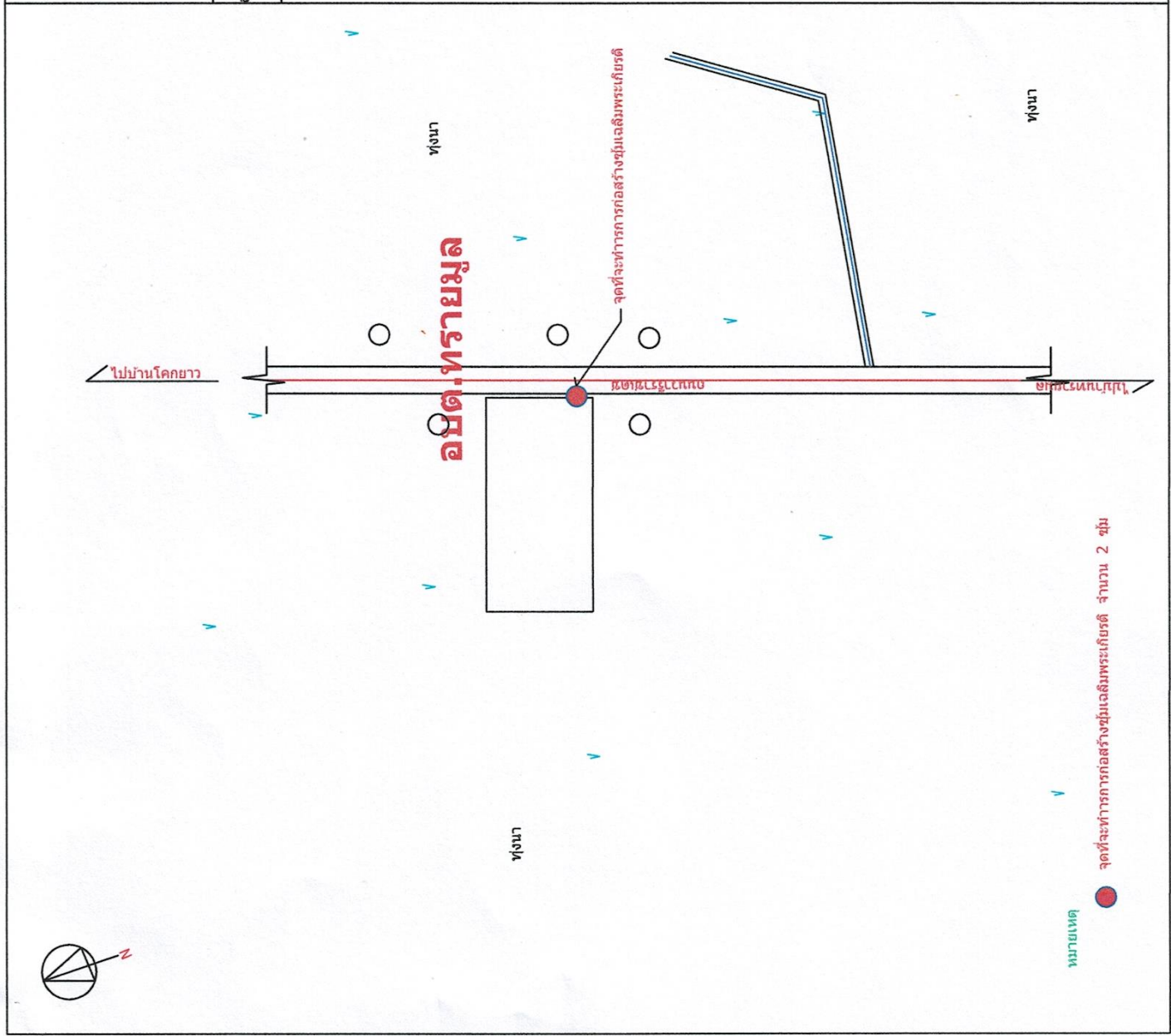

หมามาเขต
จุดที่จะทำการก่อสร้างชุมชนเฉลิมพระเกียรติ จำนวน 2 ชุม

รายการทั่วไปสำหรับงานคอนกรีตและคอนกรีตเสริมเหล็ก

1. วัตถุประสงค์

- เพื่อใช้งานคอนกรีตเสริมเหล็กที่ผู้รับจ้างต้องศึกษารายละเอียดโครงการเมื่อหาให้ครบถ้วนก่อนดำเนินการต่อไป
ที่เก็บกันน้ำ และเขื่อน เป็นต้น ยกเว้นโครงสร้างอาคารที่สัมผัสกับดินเค็ม หรือน้ำเค็ม

2. ความหมาย

- คอนกรีต หมายความว่า วัสดุที่ประกอบขึ้นด้วยส่วนผสมของปูนซีเมนต์ มวลผสมละเอียด เช่น ทราย มวลผสมหยาบ เช่น หรือหินกรวด และน้ำ
- คอนกรีตเสริมเหล็ก หมายความว่า คอนกรีตที่มีเหล็กเสริมฝังภายในให้ทำหน้าที่รับแรงได้มากขึ้น

3. วัสดุส่วนผสมคอนกรีต

3.1 ปูนซีเมนต์

- ปูนซีเมนต์ที่ใช้ผสมคอนกรีตโครงสร้าง ให้ใช้ปูนซีเมนต์ปอร์ตแลนด์ชนิด I ตาม ม.อ.ก. 15 เล่ม 1 เช่น ตราช้าง ตราเพชร เป็นต้น
- ต้องเก็บไว้ในสถานที่แห้งมีหลังคาและผนังคลุมมิดชิด และต้องเก็บไว้สูงกว่าพื้นดินไม่น้อยกว่า 0.50 เมตร
- ห้ามใช้ปูนซีเมนต์ที่เสื่อมคุณภาพโดยความชื้น หรือแข็งเป็นก้อนแล้ว

3.2 ทราย

- ต้องเป็นทรายหยาบนำ้จืด หยาบ คมและแข็งแกร่ง
- ต้องสะอาดปราศจากวัสดุอื่นเจือปน เช่น ดิน แก้วก้านและผักหญ้า เป็นต้น

3.3 หินย่อยหรือกรวด

- ต้องเป็นหินย่อยหรือกรวดที่มีคุณภาพดี ลักษณะเม็ดไม่ปทางจุดรูสต์ มีความแข็งแกร่ง เหนียว ไม่ผุ สะอาดและปราศจากวัตถุเจือปน
- ต้องล้างหินหรือกรวดให้สะอาดก่อนผสมคอนกรีต

3.4 น้ำ



- น้ำที่ใช้ผสมคอนกรีตต้องเป็นน้ำสะอาด ปราศจากน้ำมัน กรด ด่าง เกลือ หรือสารอื่น ไม่บริมาณน้ำที่จะเป็นอันตรายต่อคอนกรีต เช่นน้ำประปา
- น้ำที่ขุ่นเป็นนมต้องทำให้ใสเสียก่อนโดยวิธีใช้ปูนซีเมนต์ประมาณ 1 ลิตรต่อน้ำขุ่น 800 ลิตร ผสมทิ้งไว้ประมาณ 5 นาที จนตะกอนนอนก้นหมดจึงจะนำมาใช้ได้

4. คอนกรีต

4.1 ผู้รับจ้างใช้คอนกรีตสำเร็จรูปตามรูปแบบประมาณราคาของโครงการก่อสร้างประกอบขององค์การบริหารส่วนตำบลทรายมูล ซึ่งบริษัทผู้ผลิตต้องได้การรับรองผ่าน
มาตรฐานอุตสาหกรรม(มอก)รับรองเท่านั้นจึงสามารถนำมาใช้งานตามโครงการดังกล่าวได้โดยต้องนำเอาเอกสารหลักฐานมาแจ้งต่อผู้จ้างผ่านช่างผู้ควบคุมงานต่อไป
กำลังอัดของคอนกรีตเมื่อทดสอบแห้งคอนกรีตมาตรฐาน 15 x 15 x 15 ซม. ต้องมีค่าแรงอัดปลายต่ำสุดไม่น้อยกว่า 240 กก./ ซม. ที่อายุ 28 วัน

5. การควบคุมงาน

5.1 ผู้รับจ้างจะต้องจัดให้มีผู้ควบคุมงานก่อสร้างที่เป็นตัวแทนผู้รับจ้าง ซึ่งเป็นผู้ที่มีใบประกอบวิชาชีพ วิศวกรรมควบคุม ประเภทวิศวกรรมโยธา สาขาวิศวกรรมโยธา เป็นอย่างน้อย

	
แบบโครงการก่อสร้างขุ้มเฉลิมพระเกียรติ	
สำรวจออกแบบ	(นายสมภาร พายบุตร) ผู้อำนวยการกองช่าง
เขียนแบบ	(นายศรีนิต มุรัมย์) ผู้ช่วยช่างโยธา
ตรวจสอบ	(นายสมภาร พายบุตร) ผู้อำนวยการกองช่าง
เห็นชอบ	(นายธีระ คลองงาม) ปลัดองค์การบริหารส่วนตำบลทรายมูล
อนุมัติ	(นายวิเชียร อธิสุข) นายกองค์การบริหารส่วนตำบลทรายมูล
	
มาตรฐาน	4
มาตราส่วน	4
วันที่	3/09/2563
หน้า	7

3.10

1.80

แปดพัน



แบบโครงการก่อสร้างขุมเพลิงพระเกียรติ

สำรวจออกแบบ

(นายสมภาร พานบุตร)
ผู้อำนวยการกองช่าง

เขียนแบบ

(นายศรีดิศ นรินทร์)
ผู้ช่วยช่างโยธา

ตรวจสอบ

(นายสมภาร พานบุตร)
ผู้อำนวยการกองช่าง

เห็นชอบ

(นายธีระ คลองงาม)
ปลัดองค์การบริหารส่วนตำบลพยุหะ

อนุมัติ

(นายจักรพงษ์ อนุพงศ์)
นายกองค์การบริหารส่วนตำบลพยุหะ

แบบแสดง

แปดพัน

มาตราส่วน

แผ่นที่

5

วันที่ 3 / 09 / 2563

7

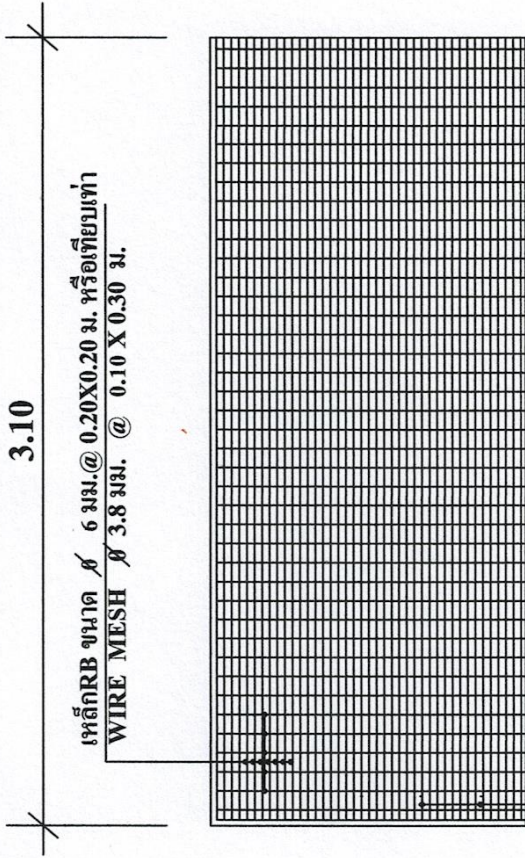

แปลนเหล็กเสริม

แบบโครงการก่อสร้างชุมชนเฉลิมพระเกียรติ	
สำรวจออกแบบ	(นายสมภาร พานบุตร) ผู้อำนวยการกองช่าง
เขียนแบบ	(นายศรีนิต นุรักษ์) ผู้ช่วยช่างโยธา
ตรวจสอบ	(นายสมภาร พานบุตร) ผู้อำนวยการกองช่าง
เห็นชอบ	(นายธีระ คลองงัก) ปลัดองค์การบริหารส่วนตำบลทราชมูล
อนุมัติ	(นายศักดิ์สิทธิ์ อธิสุข) นายกองค์การบริหารส่วนตำบลทราชมูล
แบบแสดง	
แบบแสดงเหล็กเสริม	
มาตรฐาน	แผ่นที่ 6
วันที่ 3 / 09 / 2563	
7	



แบบโครงการก่อสร้างชุมชนเฉลิมพระเกียรติ

RR # 6 mm. @ 0.20 m. OR WIRE MESH
3.8 mm. @ 0.10 X 0.30 m.

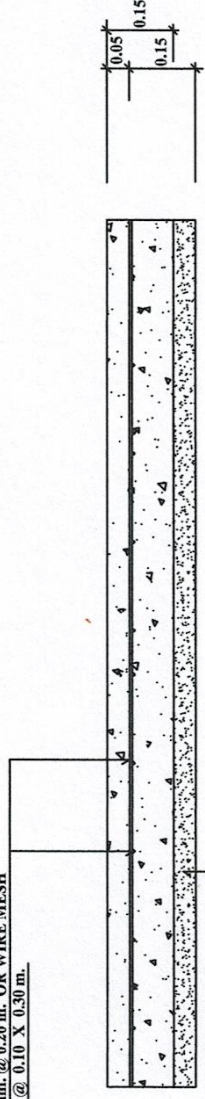

SAND บดอัดแน่น ชั้นหนา = 0.05 m.

รูปตัด

สำรวจออกแบบ

(นายสมภาร พายบุตร)
ผู้อำนวยการกองช่าง

เขียนแบบ

(นายศรีนิต บุญฝ)

ผู้ช่วยช่างโยธา

ตรวจสอบ

(นายสมภาร พายบุตร)
ผู้อำนวยการกองช่าง

เห็นชอบ

(นายธีระ คตองงาม)
ปลัดองค์การบริหารส่วนตำบลท่ามาย

อนุมัติ

(นายวิเชียร อธิสุข)
นายกองค์การบริหารส่วนตำบลท่ามาย

แบบแสดง

รูปตัด

มาตรฐาน

แผ่นที่

วันที่ 3 / 09 / 2563

7

รายละเอียดการจัดทำแบบรูปรายการงานก่อสร้าง
โครงการก่อสร้างซุ้มเฉลิมพระเกียรติพระบรมฉายาลักษณ์พระบาทสมเด็จพระเจ้าอยู่หัว
และสมเด็จพระนางเจ้าพระบรมราชินี

๑. ความเป็นมา

ตามที่สภาองค์การบริหารส่วนตำบลทรายมูล ได้ประชุม สมัยสามัญ สมัยที่ ๒ ครั้งที่ ๑ / ๒๕๖๓ วันที่ ๑๐ สิงหาคม ๒๕๖๓ ณ ห้องประชุมสภาองค์การบริหารส่วนตำบลทรายมูล โดยอาศัยอำนาจตาม นัยระเบียบข้อ ๒๗ ของระเบียบ กระทรวงมหาดไทยว่าด้วยวิธีการงบประมาณขององค์กรปกครองส่วนท้องถิ่น พ.ศ. ๒๕๕๑ และแก้ไขเพิ่มเติม(ฉบับที่๓) พ.ศ.๒๕๕๓ อนุมัติให้โอนงบประมาณรายจ่ายประจำปี งบประมาณ พ.ศ. ๒๕๖๓ ครั้งที่ ๒๐/๒๕๖๓ แผนงานบริหารงานทั่วไป งานบริหารทั่วไป งบลงทุน หมวด ค่าที่ดินและสิ่งก่อสร้าง ประเภท ค่าก่อสร้างสิ่งสาธารณูปการ รายการ โครงการก่อสร้างซุ้มเฉลิมพระเกียรติ พระบรมฉายาลักษณ์พระบาทสมเด็จพระเจ้าอยู่หัวและสมเด็จพระนางเจ้าพระบรมราชินี จำนวน ๒ ซุ้มละ ๖๐,๐๐๐.- บาท (ตามแบบแปลน อบต.ทรายมูล) ตามแผนพัฒนาท้องถิ่น ๕ ปี (พ.ศ.๒๕๖๑-๒๕๖๕) เพิ่มเติมครั้งที่ ๑ จำนวนเงิน ๑๒๐,๐๐๐.-บาท (หนึ่งแสนสองหมื่นบาทถ้วน)

๒. วัตถุประสงค์

๒.๑ เพื่อแสดงถึงความจงรักภักดีต่อบาทสมเด็จพระเจ้าอยู่หัวและสมเด็จพระนางเจ้าพระบรมราชินี

๒.๒ เพื่อเทิดทูนองค์พระมหากษัตริย์ให้แก่ปรากฏแก่สายตาของประชาชนทั่วไป

๓. คุณสมบัติของผู้เสนอราคา

๓.๑. เป็นนิติบุคคลหรือบุคคลธรรมดา ที่มีอาชีพรับจ้างทำงานโครงการดังกล่าวฯ

๓.๒. ไม่เป็นผู้ที่ถูกแจ้งเวียนชื่อเป็นผู้ที่งานของทางราชการ รัฐวิสาหกิจ หรือหน่วยการบริหาร ส่วนท้องถิ่นในขณะที่ยื่นซองเสนอราคา และได้แจ้งเวียนชื่อแล้ว

๓.๓. ไม่เป็นผู้มีผลประโยชน์ร่วมกันกับผู้เสนอราคารายอื่น ที่เข้าเสนอราคาให้แก่องค์การบริหาร ส่วนตำบลทรายมูล ณ วันประกาศ หรือไม่เป็นผู้กระทำการอันเป็นการขัดขวางการแข่งขันราคาอย่างเป็น ธรรมในการประกาศจ้างเหมาครั้งนี้

๓.๔. ต้องมีผลงานเกี่ยวกับงานก่อสร้างประเภทเดียวกันและวงเงินค่าก่อสร้าง ไม่น้อยกว่าร้อยละ ๓๐ ของโครงการ

๓.๕. บุคคลหรือนิติบุคคลที่จะเข้าเป็นคู่สัญญาต้องไม่อยู่ในฐานะเป็นผู้ไม่แสดงบัญชีรายรับ รายจ่าย หรือแสดงบัญชีรายรับรายจ่ายไม่ถูกต้องครบถ้วนในสาระสำคัญ

๓.๖. บุคคลหรือนิติบุคคลที่จะเข้าเป็นคู่สัญญากับหน่วยงานของรัฐซึ่งได้ดำเนินการจัดซื้อจัดจ้าง ด้วยระบบอิเล็กทรอนิกส์ (e-Government Procurement : e-GP) ต้องลงทะเบียนในระบบอิเล็กทรอนิกส์ ของกรมบัญชีกลาง ที่เว็บไซต์ศูนย์ข้อมูลจัดซื้อจัดจ้างภาครัฐ

๓.๗. คุณสมบัติอื่น(ผู้ยื่นข้อเสนอต้องแนบรายชื่อวิศวกรโยธาผู้ควบคุมงาน พร้อมสำเนาใบประกอบ วิชาชีพ พร้อมที่อยู่ตามทะเบียนบ้าน พร้อมเซ็นรับรองสำเนาให้ครบถ้วน มาพร้อมหลักฐานการยื่นข้อเสนอ)

๔. คุณสมบัติเฉพาะของพัสดุ(งานจัดซื้อจัดจ้าง) หรือแบบรูปรายการก่อสร้าง(งานก่อสร้าง)

คุณลักษณะเฉพาะของงานโครงการก่อสร้างให้เป็นไปตามแบบแปลนก่อสร้างและ รายละเอียดประกอบแบบแปลนก่อสร้างที่ได้ผ่านการเห็นชอบจากหัวหน้าส่วนราชการแล้ว จำนวน ๗ แผ่น ที่เสนอแนบมาด้วยนี้

๕. พื้นที่ดำเนินการ

บริเวณที่ทำการองค์การบริหารส่วนตำบลทรายมูล

๖. ระยะเวลาดำเนินการ

ดำเนินการก่อสร้างให้แล้วเสร็จภายใน ๖๐ วัน นับถัดจากวันลงนามในสัญญา

๗. เงื่อนไขการชำระเงิน

จำนวน ๑ งวดงาน วงเงินตามสัญญาจ้างก่อสร้าง

๘. การปรับราคาค่างานก่อสร้าง

การปรับราคาค่างานก่อสร้าง ตามเงื่อนไข หลักเกณฑ์ สูตรและวิธีการคำนวณที่ใช้กับสัญญาแบบปรับราคาได้ตามมติคณะรัฐมนตรี เมื่อวันที่ ๒๒ สิงหาคม ๒๕๓๒ เรื่องการพิจารณาช่วยเหลือผู้ประกอบการอาชีพงานก่อสร้าง ตามหนังสือสำนักเลขาธิการคณะรัฐมนตรี ที่ นร ๐๒๐๓/ว ๑๐๙ ลงวันที่ ๒๔ สิงหาคม ๒๕๓๒

๙. วงเงินในการจัดจ้าง

ภายในวงเงินงบประมาณ ๑๒๐,๐๐๐ บาท โดยตั้งจ่ายจากงบประมาณตามข้อบัญญัติแผนงานบริหารงานทั่วไป งานบริหารทั่วไป งบลงทุน หมวด ค่าที่ดินและสิ่งก่อสร้าง ประเภท ค่าก่อสร้าง สิ่งสาธารณูปการ

๑๐. ผู้รับผิดชอบโครงการ

กองช่าง องค์การบริหารส่วนตำบลทรายมูล กรรมการจัดทำแบบรูปรายการงานก่อสร้างโครงการก่อสร้างซุ้มเฉลิมพระเกียรติพระบรมฉายาลักษณ์พระบาทสมเด็จพระเจ้าอยู่หัวและสมเด็จพระนางเจ้าพระบรมราชินี ได้ตรวจสอบแล้ว

(ลงชื่อ) ประธานคณะกรรมการจัดทำแบบรายการงานก่อสร้าง

(นายสมภาร พายบุตร)

(ลงชื่อ) กรรมการ

(นายสุเทพ ขวัญกลาง)

(ลงชื่อ) กรรมการ

(นายศรีนิต บุรัมย์)

ความเห็น หัวหน้าสำนักปลัดฯ.....

(นางโสมสุตา ศรีวะรัมย์)

หัวหน้าสำนักปลัดฯ

ความเห็น ปลัด อบต.....

(นายธีระ คลองงาม)

ปลัดองค์การบริหารส่วนตำบลทรายมูล

พิจารณาแล้ว

เห็นชอบ/อนุมัติ

ไม่เห็นชอบ/ไม่อนุมัติ เพราะ.....

(นายวิเชียร อยู่สุข)

นายกองค์การบริหารส่วนตำบลทรายมูล

องค์การบริหารส่วนตำบลทรายมูล
ตารางแสดงวงเงินงบประมาณที่ได้รับจัดสรรและราคากลางในงานจ้างก่อสร้าง

๑. ชื่อโครงการโครงการก่อสร้างซุ้มเฉลิมพระเกียรติพระบรมฉายาลักษณ์พระบาทสมเด็จพระเจ้าอยู่หัว และสมเด็จพระนางเจ้าพระบรมราชินี
๒. วงเงินงบประมาณ ๑๒๐,๐๐๐ บาท (หนึ่งแสนสองหมื่นบาทถ้วน)
๓. ลักษณะงานโดยสังเขป โครงการก่อสร้างซุ้มเฉลิมพระเกียรติพระบรมฉายาลักษณ์พระบาทสมเด็จพระเจ้าอยู่หัวและสมเด็จพระนางเจ้าพระบรมราชินี จำนวน ๒ ซุ้มๆละ ๖๐,๐๐๐.- บาท ตามแบบแปลนและประมาณราคา ของกองช่างองค์การบริหารส่วนตำบลทรายมูล ของกองช่างองค์การบริหารส่วนตำบลทรายมูล ราคาค่าก่อสร้าง ๑๒๐,๐๐๐.- บาท (หนึ่งแสนสองหมื่นบาทถ้วน) แบบแปลนเลขที่ ๒๗/๒๕๖๓ ประมาณราคา ๒๗/๒๕๖๓ ระยะเวลาดำเนินการ ๖๐ วัน
๔. ราคากลางคำนวณ ณ วันที่ ๒๒ เดือน กันยายน พ.ศ. ๒๕๖๓ เป็นเงิน ๑๑๘,๒๐๐.- บาท (หนึ่งแสนหนึ่งหมื่นแปดพันสองร้อยบาทถ้วน)
๕. บัญชีประมาณราคากลาง
 - ๕.๑ แบบ ปร.๕
 - ๕.๒ แบบ ปร.๔
๖. รายชื่อคณะกรรมการกำหนดราคากลาง
 - ๖.๑ นายธีระ คลองงาม ตำแหน่ง ปลัดองค์การบริหารส่วนตำบล ประธานกรรมการ
 - ๖.๒ นายสมภาร พายบุตร ตำแหน่ง ผู้อำนวยการกองช่าง กรรมการ
 - ๖.๓ นายสุเทพ ขวัญกลาง ตำแหน่ง นายช่างโยธาปฏิบัติงาน กรรมการ

ลงชื่อ.....

(นายธีระ คลองงาม)

ปลัดองค์การบริหารส่วนตำบลทรายมูล

ลงชื่อ.....

(นายวิเชียร อยู่สุข)

นายกองค์การบริหารส่วนตำบลทรายมูล

แบบสรุปราคากลางงานก่อสร้างอาคาร

ปร.ท.5

ส่วนราชการ กองช่าง องค์การบริหารส่วนตำบลทรายมูล

ประเภทงาน โครงการก่อสร้างซุ้มเฉลิมพระเกียรติ สำนักงานองค์การบริหารส่วนตำบลทรายมูล จำนวน 2 ซุ้ม

เจ้าของโครงการ องค์การบริหารส่วนตำบลทรายมูล

ปริมาณงาน ขนาด 2.5 เมตร สูง 4.55 เมตร ทน 0.15 เมตร พร้อมฐานรองคอนกรีต ขนาดกว้าง 1.80 เมตร ยาว 3.10 เมตร (ตามแบบ อบต. ทรายมูลกำหนด)

หน่วยงานออกแบบแปลนและรายการ กองช่าง องค์การบริหารส่วนตำบลทรายมูล

ประมาณราคาตามแบบ เลขที่ 27/2563

คำนวณราคากลางเมื่อวันที่ 22 กันยายน พ.ศ. 2563 โดย คณะกรรมการกำหนดราคากลาง

ลำดับที่	รายการ	ค่าวัสดุและค่าแรงงาน รวมเป็นเงิน(บาท)	Factor F	ค่าก่อสร้างทั้งหมด รวมเป็นเงิน(บาท)	หมายเหตุ
1	ประเภทงานอาคาร	110,496.61	1.070	118,231.37	
2	ประเภทงานทาง	-	-	-	
3	ประเภทงานชลประทาน	-	-	-	
4	ประเภทงานสะพานและท่อเหลี่ยม	-	-	-	
5	ป้ายโครงการ	-	-	-	
	เงินไข				
	เงินล่วงหน้าจ่าย 0 %				
	เงินประกันผลงาน 0 %				
	ดอกเบี้ยเงินกู้ 6 %				
	ภาษีมูลค่าเพิ่ม 7 %				
สรุป	รวมค่าก่อสร้างเป็นเงินทั้งสิ้น			118,231.37	
	คิดเป็นเงินงบประมาณ			118,200.00	
	(ตัวอักษร) (หนึ่งแสนหนึ่งหมื่นแปดพันสองร้อยบาทถ้วน)				

ราคากลางวัสดุก่อสร้างใช้ตามประกาศของพาณิชย์จังหวัดยโสธรและจังหวัดใกล้เคียง เดือนกรกฎาคม 2563 และราคาวัสดุก่อสร้างที่มีขายตามท้องตลาด

ราคากลางวัสดุก่อสร้าง จากสำนักดัชนี เศรษฐกิจการค้า สำนักงานปลัดกระทรวงพาณิชย์ และบัญชีค่าแรงงานของกรมบัญชีกลาง

ขนาดหรือเนื้อที่ - เฉลี่ยราคาประมาณ #DIV/0! บาท/ตร.ม.

(ลงชื่อ).....ประธานกรรมการกำหนดราคากลาง

(นายธีระ คลองงาม)

(ลงชื่อ).....กรร (ลงชื่อ).....กรรมการ

(นายสมภาร พายบุตร)

(นายสุเทพ ขวัญกลาง)

ตำแหน่ง ผู้อำนวยการกองช่าง

ตำแหน่ง นายช่างโยธาปฏิบัติงาน

แบบสรุปราคากลางงานก่อสร้างอาคาร

แบบ ปร.ท.4

ส่วนราชการ องค์การบริหารส่วนตำบลทรายมูล

แผ่นที่ 1 จากทั้งหมด 1 แผ่น

ชื่อโครงการ/งาน โครงการก่อสร้างซุ้มเฉลิมพระเกียรติ สำนักงานองค์การบริหารส่วนตำบลทรายมูล จำนวน 2 ซุ้ม

ปริมาณงาน ขนาด 2.5 เมตร สูง 4.55 เมตร หน้า 0.15 เมตร พร้อมฐานรองคอนกรีต ขนาดกว้าง 1.80 เมตร ยาว 3.10 เมตร (ตามแบบ อนุมัติ. ทรายมูลกำหนด)

สถานที่ก่อสร้าง บ้านทรายมูล หมู่ที่ 15 ตำบลทรายมูล อำเภอทรายมูล จังหวัดยโสธร

หน่วยงานออกแบบและรายการ ก่อสร้าง องค์การบริหารส่วนตำบลทรายมูล กรมส่งเสริมการปกครองท้องถิ่น กระทรวงมหาดไทย

แบบเลขที่ 27 / 2563 จำนวน 7 แผ่น

คำนวณราคากลางเมื่อวันที่ 22 กันยายน พ.ศ. 2563

ลำดับ	รายการ	จำนวน	หน่วย	ราคาต่อหน่วย (บาท)			รวมค่าแรงงาน(บาท)	รวมรวม (บาท)	หมายเหตุ
				ค่าวัสดุ(บาท)	ค่าแรง(บาท)	รวมค่าแรงงาน(บาท)			
1	งานเทพคอนกรีตฐานซุ้มเฉลิมพระเกียรติ								
	งานปรับแก้พื้นที่ก่อสร้าง	11.16	ม. ²	-	1.59	17.74	17.74	17.74	กรมบัญชีกลาง
	ทรายหยาบรองพื้น หน้า 0.05 เมตร	0.558	ม. ³	415.79	99	55.24	287.25	287.25	กรมบัญชีกลาง
	คอนกรีต 1:2:4 หน้า 0.15 เมตร	1.674	ม. ³	1,906.54	306	512.24	3,703.79	3,703.79	กรมบัญชีกลาง
	Wiremesh Ø 3.8 มม. @ 0.10 x 0.30 ม.#	11.160	ม. ²	25	279.00	55.80	334.80	334.80	กรมบัญชีกลาง
	ไม้แบบ	2.94	ม. ²	100	294.00	391.02	685.02	685.02	กรมบัญชีกลาง
2	งานซุ้มเฉลิมพระเกียรติ								
	ซุ้มเฉลิมพระเกียรติ ขนาด 2.50 x 4.55 เมตร รายละเอียด	2	ซุ้ม	52,734	105,468.00	-	105,468.00	105,468.00	สืบจากร้าน
	พร้อมอุปกรณ์ติดตั้งครบชุด								
	รวมราคาค่าก่อสร้าง (แผ่นที่ 1)							110,496.61	

(หนึ่งแสนหนึ่งหมื่นสี่ร้อยเก้าสิบหกบาทหกสิบเอ็ดสตางค์)

(.....)

(นายธีระ คลองงาม)

ประธานกรรมการกำหนดราคากลาง

(.....)

(นายสมภาร พายบุตร)

กรรมการกำหนดราคากลาง

(.....)

(นายสุเทพ ขวัญกลาง)

กรรมการกำหนดราคากลาง