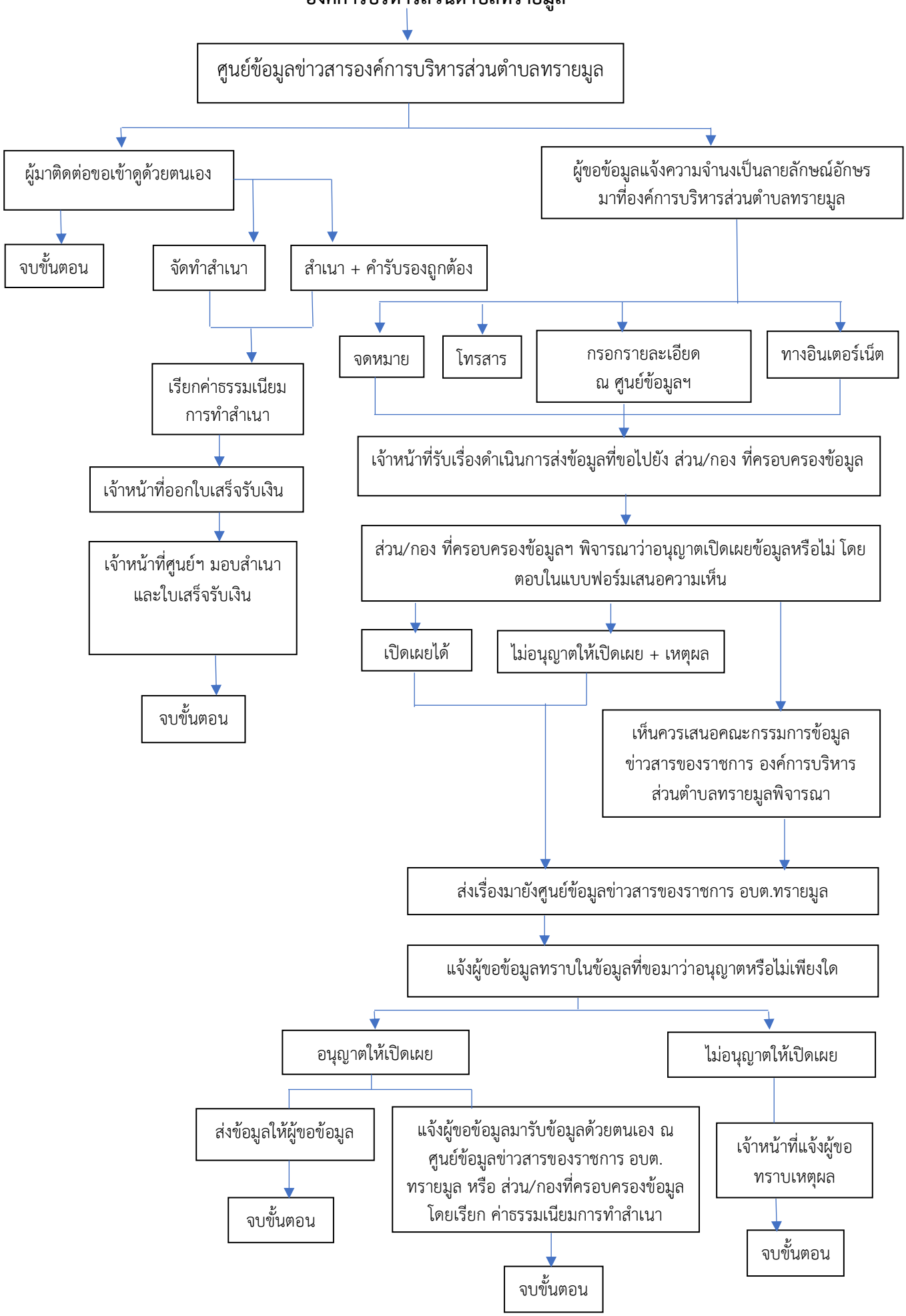ขั้นตอนการปฏิบัติงานในการให้บริการข้อมูลข่าวสาร
องค์การบริหารส่วนตำบลทรายมูล